

# Diagnostic de l'installation d'assainissement non collectif

1

Commune: Valloire      Affaire: CY00700      Technicien: SBG      Date: 7-août-07

## Localisation



Lieu dit : Champ du pin

Référence cadastrale: 1309

## Parcelle

Surface: Suffisante

Pente: 3%

Nappe: -

Périmètre de protection: -

Aptitude du sol à l'ANC: Bonne

Zonage d'assainissement: Non collectif

## Batiment

Année de construction: 1970

Type: Maison individuelle

Nombre de pièces principales: 3

Piscine, jacuzzi: -

Alimentation en eau potable: Service communal

## Usagers

Propriétaire:       Locataire:

Nom: Girard

Prénom: Eric

Téléphone: 04-79-59-52-36

Adresse: champ du pin

Code postal: 73450      Ville: Valloire

Durée d'occupation annuelle: 12 mois

Nombres d'usager mini: 2      maxi:

Consommation annuelle d'eau potable: 85 m<sup>3</sup>

Activité professionnelle au domicile:

## Niveau de satisfaction pour l'assainissement

Satisfait       Peu satisfait

Mécontent

Cause :

## Remarque

# Diagnostic de l'installation d'assainissement non collectif

1

**Commune:** Valloire      **Affaire:** CY00700      **Technicien:** SBG      **Date:** 7-août-07

## Assainissement de l'eau pluviale

Destination des eaux pluviales: Infiltration  
 Année de réalisation: 1970

### Prétraitement

Type:	Fosse septique	
Nombre:	1	
Dimensionnement:		
Source des eaux:	EV	
Ventilation:	oui	
Année de construction:	1970	
État:		
Fonctionnement:	RAS	
Accessibilité:	non	
Fréquence des vidanges:		
Dernière vidange:		

EM = Eaux ménagères      EP = Eau pluviale  
 EV= Eaux vannes

### Traitement

Type:	Puit Perdu	
Nombre:	1	
Dimensionnement:		
Source des eaux:	EV+EM	
Ventilation:	-	
Année de construction:	1970	
État:	-	
Fonctionnement:	RAS	
Accessibilité:	non	
Fréquence des vidanges:		
Dernière vidange:		

## Evacuation et Impact

Eaux pluviales: Infiltration  
 Impact: Ruissellement lors de fortes pluies

Eaux ménagères:  
 Impact: Pas d'impact visible

Eaux vannes:  
 Impact: Pas d'impact visible

### Observation

### Conformité

Conforme à la norme DUT 64,1   
 Non conforme à la norme DUT 64,1:

Priorité de réhabilitation: \_\_\_\_\_  
 Urgent   
 Urgence moyenne   
 Non urgent



## Diagnostic de l'installation d'assainissement non collectif

2

Commune: Valloire      Affaire: CY00700      Technicien: SBG      Date: 7-août-07

### Localisation



Lieu dit : Champ du pin

Référence cadastrale: 2004

### Parcelle

Surface: Suffisante

Pente: 3%

Nappe: -

Périmètre de protection: -

Aptitude du sol à l'ANC: Bonne

Zonage d'assainissement: Non collectif

### Bâtiment

Année de construction: 1963

Type: Maison individuelle

Nombre de pièces principales: 9

Piscine, jacuzzi: -

Alimentation en eau potable: Service communal

### Usagers

Propriétaire:       Locataire:

Nom: Saintier

Prénom: Georges

Téléphone: 04-79-59-08-62

Adresse: Le col

Code postal: 73450      Ville: Valloire

Durée d'occupation annuelle: 12 mois

Nombres d'usager mini: 6      maxi: 15

Consommation annuelle d'eau potable: 250 m<sup>3</sup>

Activité professionnelle au domicile:

### Niveau de satisfaction pour l'assainissement

Satisfait       Peu satisfait

Mécontent

Cause :

### Remarque

# Diagnostic de l'installation d'assainissement non collectif

2

**Commune:** Valloire      **Affaire:** CY00700      **Technicien:** SBG      **Date:** 7-août-07

## Assainissement de l'eau pluviale

Destination des eaux pluviales: Récupération pour arrosage  
Année de réalisation: \_\_\_\_\_

### Prétraitement

Type:	Fosse toutes eaux	
Nombre:	1	
Dimensionnement:	8 à 10 personnes	
Source des eaux:	EV+EM	
Ventilation:	-	
Année de construction:	1963	
État:	-	
Fonctionnement:	RAS	
Accessibilité:	non	
Fréquence des vidanges:	-	
Dernière vidange:	-	

EM = Eaux ménagères      EP = Eau pluviale  
EV= Eaux vannes

### Traitement

Type:	Puit Perdu	
Nombre:	1	
Dimensionnement:	4x4x4m	
Source des eaux:	EV+EM	
Ventilation:	non	
Année de construction:	1963	
État:		
Fonctionnement:	RAS	
Accessibilité:	regard	
Fréquence des vidanges:		
Dernière vidange:		

## Evacuation et Impact

Eaux pluviales: Le bac de récupération a un volume limité  
Impact: Ruissellement lors de fortes pluies

Eaux ménagères:  
Impact: Pas d'impact visible

Eaux vannes:  
Impact: Pas d'impact visible

### Observation

### Conformité

Conforme à la norme DUT 64,1        
Non conforme à la norme DUT 64,1:     

Priorité de réhabilitation: \_\_\_\_\_  
Urgent        
Urgence moyenne        
Non urgent     



# Diagnostic de l'installation d'assainissement non collectif

3

Commune: Valloire      Affaire: CY00700      Technicien: SBG      Date: 7-juil-07

## Localisation

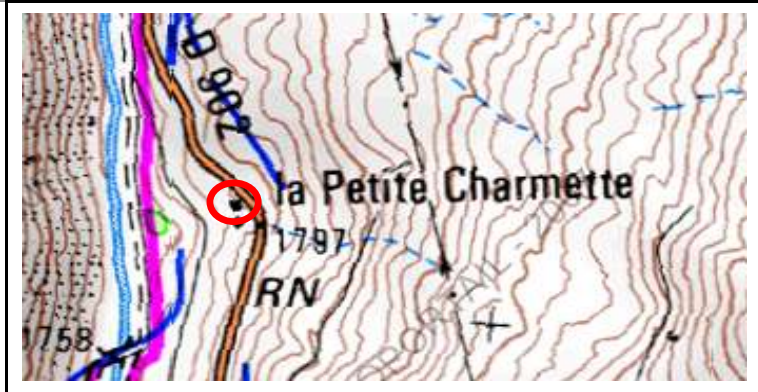

Lieu dit : La petite charmette  
 Référence cadastrale: 9

## Parcelle

Surface: 0  
 Pente: 30%  
 Nappe: -  
 Périmètre de protection: -  
 Aptitude du sol à l'ANC: Mauvaise  
 Zonage d'assainissement: Non collectif

## Batiment

Année de construction:  
 Type: Maison individuelle  
 Nombre de Chambre:  
 Piscine, jacuzzi:  
 Alimentation en eau potable: Pas d'eau courante

## Usagers

Propriétaire:       Locataire:   
 Nom: Grange  
 Prénom: René pierre  
 Téléphone: 04-76-42-56-82  
 Adresse: 14 rue de la Concorde  
 Code postal: 38700      Ville: la Tronche  
 Durée d'occupation annuelle: 0 semaines  
 Nombres d'usager mini: 0      maxi: 0  
 Consommation annuelle d'eau potable: 0 m<sup>3</sup>  
 Activité professionnelle au domicile: aucune

## Niveau de satisfaction pour l'assainissement

Satisfait       Peu satisfait   
 Mécontent   
 Cause :  
 \_\_\_\_\_

## Remarque

Inabité depuis 50 ans



# Diagnostic de l'installation d'assainissement non collectif

3

**Commune:** Valloire      **Affaire:** CY00700      **Technicien:** SBG      **Date:** 7-juil-07

## Assainissement de l'eau pluviale

Destination des eaux pluviales: \_\_\_\_\_  
 Année de réalisation: \_\_\_\_\_

### Prétraitement

Type:		
Nombre:		
Dimensionnement:		
Source des eaux:		
Ventilation:		
Année de construction:		
État:		
Fonctionnement:		
Accessibilité:		
Fréquence des vidanges:		
Dernière vidange:		

EM = Eaux ménagères      EP = Eau pluviale  
 EV= Eaux vannes

### Traitement

Type:		
Nombre:		
Dimensionnement:		
Source des eaux:		
Ventilation:		
Année de construction:		
État:		
Fonctionnement:		
Accessibilité:		
Fréquence des vidanges:		
Dernière vidange:		

## Evacuation et Impact

Eaux pluviales: \_\_\_\_\_  
 Impact: \_\_\_\_\_

Eaux ménagères: \_\_\_\_\_  
 Impact: \_\_\_\_\_

Eaux vannes: \_\_\_\_\_  
 Impact: \_\_\_\_\_

### Observation

Le chalet est équipé de toilettes sèches

### Conformité

Conforme à la norme DUT 64,1        
 Non conforme à la norme DUT 64,1:     

Priorité de réhabilitation: \_\_\_\_\_  
 Urgent        
 Urgence moyenne        
 Non urgent     



# Diagnostic de l'installation d'assainissement non collectif

4

Commune: Valloire      Affaire: CY00700      Technicien: SBG      Date: 12-juil-07

## Localisation



Lieu dit : Le Mollard

Référence cadastrale: 2394

## Parcelle

Surface: \_\_\_\_\_

Pente: 10-15%

Nappe: -

Périmètre de protection: -

Aptitude du sol à l'ANC: Bonne

Zonage d'assainissement: Non collectif

## Bâtiment

Année de construction: 1960

Type: Copropriété

Nombre de pièces principales: 8

Piscine, jacuzzi: 0

Alimentation en eau potable: Service communal

## Usagers

Propriétaire:       Locataire:

Nom: Cespedes

Prénom: Jean-Marie

Téléphone: 01-48-80-77-49

Adresse: 21 Av André

Code postal: 94500      Ville: Champigny sur Marne

Durée d'occupation annuelle: 6 mois

Nombres d'usager mini: 0      maxi: 15

Consommation annuelle d'eau potable: \_\_\_\_\_ m<sup>3</sup>

Activité professionnelle au domicile: aucune

## Niveau de satisfaction pour l'assainissement

Satisfait       Peu satisfait

Mécontent

Cause : \_\_\_\_\_

## Remarque

# Diagnostic de l'installation d'assainissement non collectif

4

**Commune:** Valloire      **Affaire:** CY00700      **Technicien:** SBG      **Date:** 12-juil-07

## Assainissement de l'eau pluviale

Destination des eaux pluviales:                      Infiltration  
 Année de réalisation:                                      1960

### Prétraitement

Type:	Fosse septique	
Nombre:	1	
Dimensionnement:		
Source des eaux:	EV	
Ventilation:	non	
Année de construction:	1980	
État:		
Fonctionnement:		
Accessibilité:	non	
Fréquence des vidanges:	3 ans	
Dernière vidange:	2005	

EM = Eaux ménagères                      EP = Eau pluviale  
 EV= Eaux vannes

### Traitement

Type:	Puit Perdu	
Nombre:	1	
Dimensionnement:	DN 2m	
Source des eaux:	EV+EM	
Ventilation:	non	
Année de construction:	1980	
État:		
Fonctionnement:		
Accessibilité:	non	
Fréquence des vidanges:		
Dernière vidange:		

## Evacuation et Impact

Eaux pluviales:                      Infiltration  
 Impact:                                      Ruissellement lors de fortes pluies

Eaux ménagères:  
 Impact:                                      Pas d'impact visible

Eaux vannes:  
 Impact:                                      Pas d'impact visible

### Observation

Le regard accessible ne montre aucun dépôt  
 ni dysfonctionnement amont ou aval

### Conformité

Conforme à la norme DUT 64,1                        
 Non conforme à la norme DUT 64,1:                     

Priorité de réhabilitation: \_\_\_\_\_  
 Urgent                                        
 Urgence moyenne                        
 Non urgent                                     





# Diagnostic de l'installation d'assainissement non collectif

5

Commune: Valloire      Affaire: CY00700      Technicien: SBG      Date: 12-juil-07

## Localisation



Lieu dit : Le Mollard

Référence cadastrale: 2529-1330

## Parcelle

Surface: Insuffisante

Pente:

Nappe: -

Périmètre de protection: -

Aptitude du sol à l'ANC: Mauvaise

Zonage d'assainissement: Non collectif

## Bâtiment

Année de construction:

Type: Maison individuelle

Nombre de pièces principales: 6

Piscine, jacuzzi: 0

Alimentation en eau potable: Service communal

## Usagers

Propriétaire:       Locataire:

Nom: Portigliatti

Prénom: Denise

Téléphone: 04-79-59-07-36

Adresse: le Mollard

Code postal: 73450      Ville: Valloire

Durée d'occupation annuelle: 12 mois

Nombres d'usager mini: 1      maxi: 8

Consommation annuelle d'eau potable: 145 m<sup>3</sup>

Activité professionnelle au domicile: aucune

## Niveau de satisfaction pour l'assainissement

Satisfait       Peu satisfait

Mécontent

Cause :

## Remarque

# Diagnostic de l'installation d'assainissement non collectif

5

**Commune:** Valloire      **Affaire:** CY00700      **Technicien:** SBG      **Date:** 12-juil-07

## Assainissement de l'eau pluviale

Destination des eaux pluviales: Infiltration  
 Année de réalisation: \_\_\_\_\_

### Prétraitement

Type:	Fosse septique	séparateur à graisse
Nombre:	1	1
Dimensionnement:	4000 l	200 l
Source des eaux:	EV	EM
Ventilation:	non	non
Année de construction:		
État:	bon	bon
Fonctionnement:	bon	bon
Accessibilité:	oui	oui
Fréquence des vidanges:	10 ans	6 mois
Dernière vidange:	2005	avr-07

EM = Eaux ménagères      EP = Eau pluviale  
 EV= Eaux vannes

### Traitement

Type:	Puit Perdu	
Nombre:	1	
Dimensionnement:	DN 2m	
Source des eaux:	EV+EM	
Ventilation:		
Année de construction:		
État:		
Fonctionnement:		
Accessibilité:		
Fréquence des vidanges:		
Dernière vidange:		

## Evacuation et Impact

Eaux pluviales: Infiltration  
 Impact: Ruissellement lors de fortes pluies

Eaux ménagères:  
 Impact: Pas d'impact visible

Eaux vannes:  
 Impact: Pas d'impact visible

### Observation

Le puit perdu est en commun avec les residences  
 de Mr Pasquier et Mr Pons de Vincent

### Conformité

Conforme à la norme DUT 64,1   
 Non conforme à la norme DUT 64,1:

Priorité de réhabilitation: \_\_\_\_\_  
 Urgent   
 Urgence moyenne   
 Non urgent



# Diagnostic de l'installation d'assainissement non collectif

6

Commune: Valloire      Affaire: CY00700      Technicien: SBG      Date: 7-août-07

## Localisation



Lieu dit : Le Mollard

Référence cadastrale: 1318

## Parcelle

Surface: Insuffisante

Pente: 20%

Nappe: -

Périmètre de protection: -

Aptitude du sol à l'ANC: Mauvaise

Zonage d'assainissement: Non collectif

## Bâtiment

Année de construction: 1983

Type: Maison mitoyenne

Nombre de pièces principales: 6

Piscine, jacuzzi: -

Alimentation en eau potable: Service communal

## Usagers

Propriétaire:       Locataire:

Nom: BUSSIERE SCHORTER

Prénom: Françoise

Téléphone: 04-93-51-23-07

Adresse: av. des chênes res. De France

Code postal: 06000      Ville: Nice

Durée d'occupation annuelle: 4 mois

Nombres d'usager mini: 4      maxi: 10

Consommation annuelle d'eau potable: m<sup>3</sup>

Activité professionnelle au domicile: aucune

## Niveau de satisfaction pour l'assainissement

Satisfait       Peu satisfait

Mécontent

Cause :

## Remarque

# Diagnostic de l'installation d'assainissement non collectif

6

**Commune:** Valloire      **Affaire:** CY00700      **Technicien:** SBG      **Date:** 7-août-07

## Assainissement de l'eau pluviale

Destination des eaux pluviales: Puisard  
 Année de réalisation: 1983

### Prétraitement

Type:	Fosse septique	
Nombre:	1	
Dimensionnement:		
Source des eaux:	EV	
Ventilation:	oui	
Année de construction:	1983	
État:	-	
Fonctionnement:	RAS	
Accessibilité:	oui	
Fréquence des vidanges:	-	
Dernière vidange:	-	

EM = Eaux ménagères      EP = Eau pluviale  
 EV= Eaux vannes

### Traitement

Type:	Puit Perdu	Puit Perdu
Nombre:	1	1
Dimensionnement:		
Source des eaux:	EV+EM	EP
Ventilation:		
Année de construction:	1983	1983
État:		
Fonctionnement:	RAS	RAS
Accessibilité:	non	non
Fréquence des vidanges:		
Dernière vidange:		

## Evacuation et Impact

Eaux pluviales:  
 Impact: Pas d'impact visible

Eaux ménagères:  
 Impact: Pas d'impact visible

Eaux vannes:  
 Impact: Pas d'impact visible

### Observation

Installation en commun avec enquête n°7

### Conformité

Conforme à la norme DUT 64,1        
 Non conforme à la norme DUT 64,1:     

Priorité de réhabilitation:  
 Urgent        
 Urgence moyenne        
 Non urgent     



# Diagnostic de l'installation d'assainissement non collectif

7

Commune: Valloire      Affaire: CY00700      Technicien: SBG      Date: 7-août-07

## Localisation



Lieu dit : Le Mollard

Référence cadastrale: 1318

## Parcelle

Surface: Insuffisante

Pente: 20%

Nappe: -

Périmètre de protection: -

Aptitude du sol à l'ANC: Mauvaise

Zonage d'assainissement: Non collectif

## Bâtiment

Année de construction: 1983

Type: Maison mitoyenne

Nombre de pièces principales: 5

Piscine, jacuzzi: -

Alimentation en eau potable: Service communal

## Usagers

Propriétaire:       Locataire:

Nom: FENEYROL

Prénom: Michel

Téléphone: 01-69-05-35-85

Adresse: 7 rue des roses

Code postal: 91600      Ville: Savigny sur orges

Durée d'occupation annuelle: 3 mois

Nombres d'usager mini: 1      maxi: 10

Consommation annuelle d'eau potable: m<sup>3</sup>

Activité professionnelle au domicile: aucune

## Niveau de satisfaction pour l'assainissement

Satisfait       Peu satisfait

Mécontent

Cause :

## Remarque

# Diagnostic de l'installation d'assainissement non collectif

7

**Commune:** Valloire      **Affaire:** CY00700      **Technicien:** SBG      **Date:** 7-août-07

## Assainissement de l'eau pluviale

Destination des eaux pluviales: Puisard  
 Année de réalisation: 1983

### Prétraitement

Type:	Fosse septique	
Nombre:	1	
Dimensionnement:		
Source des eaux:	EV	
Ventilation:	oui	
Année de construction:	1983	
État:	-	
Fonctionnement:	RAS	
Accessibilité:	oui	
Fréquence des vidanges:	-	
Dernière vidange:	-	

EM = Eaux ménagères      EP = Eau pluviale  
 EV= Eaux vannes

### Traitement

Type:	Puit Perdu	Puit Perdu
Nombre:	1	1
Dimensionnement:		
Source des eaux:	EV+EM	EP
Ventilation:		
Année de construction:	1983	1983
État:		
Fonctionnement:	RAS	RAS
Accessibilité:	non	non
Fréquence des vidanges:		
Dernière vidange:		

## Evacuation et Impact

Eaux pluviales:  
 Impact: Pas d'impact visible

Eaux ménagères:  
 Impact: Pas d'impact visible

Eaux vannes:  
 Impact: Pas d'impact visible

### Observation

Installation en commun avec enquête n°6

### Conformité

Conforme à la norme DUT 64,1   
 Non conforme à la norme DUT 64,1:

Priorité de réhabilitation:  
 Urgent   
 Urgence moyenne   
 Non urgent



# Diagnostic de l'installation d'assainissement non collectif

8

Commune: Valloire      Affaire: CY00700      Technicien: SBG      Date: 7-août-07

## Localisation



Lieu dit : Le Mollard

Référence cadastrale: 1309

## Parcelle

Surface: Insuffisante

Pente: 20-25%

Nappe: -

Périmètre de protection: -

Aptitude du sol à l'ANC: Mauvaise

Zonage d'assainissement: Non collectif

## Bâtiment

Année de construction: 1800

Type: Maison individuelle

Nombre de pièces principales: 7

Piscine, jacuzzi: -

Alimentation en eau potable: Service communal

## Usagers

Propriétaire:       Locataire:

Nom: Rambaud

Prénom: Annie

Téléphone: 04-79-59-04-52

Adresse: 270 rue de la Charve les hauts Chamois

Code postal: 73000      Ville: Chambéry

Durée d'occupation annuelle: 6 mois

Nombres d'usager mini: 1      maxi: 6

Consommation annuelle d'eau potable: m<sup>3</sup>

Activité professionnelle au domicile: aucune

## Niveau de satisfaction pour l'assainissement

Satisfait       Peu satisfait

Mécontent

Cause :

## Remarque

# Diagnostic de l'installation d'assainissement non collectif

8

**Commune:** Valloire      **Affaire:** CY00700      **Technicien:** SBG      **Date:** 7-août-07

## Assainissement de l'eau pluviale

Destination des eaux pluviales: Traitement  
 Année de réalisation: 1970

### Prétraitement

Type:	Fosse toutes eaux	
Nombre:	1	
Dimensionnement:		
Source des eaux:	EV+EM	
Ventilation:	non	
Année de construction:	1970	
État:		
Fonctionnement:	RAS	
Accessibilité:	non	
Fréquence des vidanges:		
Dernière vidange:		

EM = Eaux ménagères      EP = Eau pluviale  
 EV= Eaux vannes

### Traitement

Type:	Puit Perdu	
Nombre:	1	
Dimensionnement:		
Source des eaux:	EV+EP+AM	
Ventilation:	non	
Année de construction:	1970	
État:		
Fonctionnement:	RAS	
Accessibilité:	non	
Fréquence des vidanges:		
Dernière vidange:		

## Evacuation et Impact

Eaux pluviales:  
 Impact: Pas d'impact visible

Eaux ménagères:  
 Impact: Pas d'impact visible

Eaux vannes:  
 Impact: Pas d'impact visible

### Observation

### Conformité

Conforme à la norme DUT 64,1        
 Non conforme à la norme DUT 64,1:     

Priorité de réhabilitation:  
 Urgent        
 Urgence moyenne        
 Non urgent     





# Diagnostic de l'installation d'assainissement non collectif

9

Commune: Valloire      Affaire: CY00700      Technicien: SBG      Date: 7-août-07

## Localisation

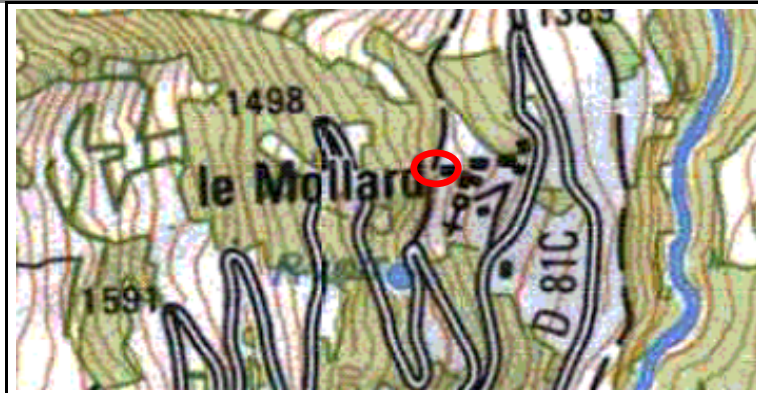

Lieu dit : Le Mollard

Référence cadastrale: 1308

## Parcelle

Surface: Insuffisante

Pente: 20-25%

Nappe: -

Périmètre de protection: -

Aptitude du sol à l'ANC: Mauvaise

Zonage d'assainissement: Non collectif

## Bâtiment

Année de construction: 1800

Type: Maison individuelle

Nombre de pièces principales: 3

Piscine, jacuzzi: -

Alimentation en eau

potable: Service communal

## Usagers

Propriétaire:       Locataire:

Nom: Carraz

Prénom: Françoise

Téléphone: 04-79-59-66-32

Adresse: 186 rue Marie Bochet

Code postal: 73870      Ville: Montricher Albanne

Durée d'occupation annuelle: 1 mois

Nombres d'usager mini: 2      maxi:

Consommation annuelle d'eau potable: <10 m<sup>3</sup>

Activité professionnelle au domicile: aucune

## Niveau de satisfaction pour l'assainissement

Satisfait       Peu satisfait

Mécontent

Cause :

## Remarque

Projet d'aménagement



# Diagnostic de l'installation d'assainissement non collectif

9

**Commune:** Valloire      **Affaire:** CY00700      **Technicien:** SBG      **Date:** 7-août-07

Assainissement de l'eau pluviale	
Destination des eaux pluviales:	Puisard
Année de réalisation:	

Prétraitement		
Type:	Fosse toutes eaux	Préfiltre
Nombre:	1	1
Dimensionnement:		
Source des eaux:	EV+EM	EV+EM
Ventilation:	non	non
Année de construction:	1995	1995
État:		intégré à la fosse
Fonctionnement:	RAS	RAS
Accessibilité:	non	non
Fréquence des vidanges:		
Dernière vidange:		
EM = Eaux ménagères      EP = Eau pluviale EV= Eaux vannes		

Traitement		
Type:	Puit Perdu	Puit Perdu
Nombre:	1	1
Dimensionnement:		
Source des eaux:	EV+EM	EP
Ventilation:		
Année de construction:	1995	
État:		
Fonctionnement:	RAS	RAS
Accessibilité:		
Fréquence des vidanges:		
Dernière vidange:		

Evacuation et Impact	
Eaux pluviales:	
Impact:	Pas d'impact visible
Eaux ménagères:	
Impact:	Pas d'impact visible
Eaux vannes:	
Impact:	Pas d'impact visible

Observation

Conformité	
Conforme à la norme DUT 64,1	<input type="checkbox"/>
Non conforme à la norme DUT 64,1:	<input checked="" type="checkbox"/>
Priorité de réhabilitation: _____	
Urgent	<input type="checkbox"/>
Urgence moyenne	<input type="checkbox"/>
Non urgent	<input checked="" type="checkbox"/>



# Diagnostic de l'installation d'assainissement non collectif

10

Commune: Valloire      Affaire: CY00700      Technicien: SBG      Date: 12-juil-07

## Localisation



Lieu dit : Le Mollard

Référence cadastrale: 1320-2308

## Parcelle

Surface: Insuffisante

Pente: 30%

Nappe: -

Périmètre de protection: -

Aptitude du sol à l'ANC: Mauvaise

Zonage d'assainissement: Non collectif

## Bâtiment

Année de construction:

Type: Maison mitoyenne

Nombre de pièces principales: 4

Piscine, jacuzzi: -

Alimentation en eau

potable: Service communal

## Usagers

Propriétaire:       Locataire:

Nom: Pasquier

Prénom: César

Téléphone: 04-79-59-00-87

Adresse: Le Praz

Code postal: 73450      Ville: Valloire

Durée d'occupation annuelle: 0 semaines

Nombres d'usager mini:      maxi:

Consommation annuelle d'eau potable: m<sup>3</sup>

Activité professionnelle au domicile: aucune

## Niveau de satisfaction pour l'assainissement

Satisfait       Peu satisfait

Mécontent

Cause : Contraintes d'exploitation

## Remarque

# Diagnostic de l'installation d'assainissement non collectif

10

**Commune:** Valloire      **Affaire:** CY00700      **Technicien:** SBG      **Date:** 12-juil-07

## Assainissement de l'eau pluviale

Destination des eaux pluviales: Infiltration  
 Année de réalisation: \_\_\_\_\_

### Prétraitement

Type:	Fosse septique	
Nombre:	1	
Dimensionnement:	2000 l	
Source des eaux:	EV	
Ventilation:	oui	
Année de construction:	1965	
État:		
Fonctionnement:		
Accessibilité:	non	
Fréquence des vidanges:		
Dernière vidange:		

EM = Eaux ménagères      EP = Eau pluviale  
 EV= Eaux vannes

### Traitement

Type:	Puit Perdu	
Nombre:	1	
Dimensionnement:	DN 2m	
Source des eaux:	EV+EM	
Ventilation:		
Année de construction:	1965	
État:		
Fonctionnement:		
Accessibilité:	non	
Fréquence des vidanges:		
Dernière vidange:		

## Evacuation et Impact

Eaux pluviales:  
 Impact: Pas d'impact visible

Eaux ménagères:  
 Impact: Pas d'impact visible

Eaux vannes:  
 Impact: Pas d'impact visible

### Observation

Installation en commun avec l'enquete n°11  
 Puits perdu en commun avec l'enquete n°5

### Conformité

Conforme à la norme DUT 64,1        
 Non conforme à la norme DUT 64,1:     

Priorité de réhabilitation: \_\_\_\_\_  
 Urgent        
 Urgence moyenne        
 Non urgent     



# Diagnostic de l'installation d'assainissement non collectif

11

Commune: Valloire      Affaire: CY00700      Technicien: SBG      Date: 12-juil-07

## Localisation



Lieu dit : Le Mollard

Référence cadastrale: 1320-2308

## Parcelle

Surface: Insuffisante

Pente: 30%

Nappe: -

Périmètre de protection: -

Aptitude du sol à l'ANC: Mauvaise

Zonage d'assainissement: Non collectif

## Bâtiment

Année de construction:

Type: Maison mitoyenne

Nombre de pièces principales: 4

Piscine, jacuzzi: -

Alimentation en eau potable:

Service communal

## Usagers

Propriétaire:       Locataire:

Nom: Pons de Vincent

Prénom: Patrick

Téléphone: 04-76-53-15-25

Adresse: 57bis rue du progrès

Code postal: 38170      Ville: Seyssinet pariset

Durée d'occupation annuelle: 6 semaines

Nombres d'usager mini: 4      maxi:

Consommation annuelle d'eau potable: m<sup>3</sup>

Activité professionnelle au domicile: aucune

## Niveau de satisfaction pour l'assainissement

Satisfait       Peu satisfait

Mécontent

Cause :

## Remarque

# Diagnostic de l'installation d'assainissement non collectif

11

**Commune:** Valloire      **Affaire:** CY00700      **Technicien:** SBG      **Date:** 12-juil-07

## Assainissement de l'eau pluviale

Destination des eaux pluviales: Infiltration  
 Année de réalisation: \_\_\_\_\_

### Prétraitement

Type:	Fosse septique	
Nombre:	1	
Dimensionnement:	2000 l	
Source des eaux:	EV	
Ventilation:	oui	
Année de construction:	1965	
État:		
Fonctionnement:		
Accessibilité:	non	
Fréquence des vidanges:		
Dernière vidange:		

EM = Eaux ménagères      EP = Eau pluviale  
 EV= Eaux vannes

### Traitement

Type:	Puit Perdu	
Nombre:	1	
Dimensionnement:	DN 2m	
Source des eaux:	EV+EM	
Ventilation:		
Année de construction:	1965	
État:		
Fonctionnement:		
Accessibilité:	non	
Fréquence des vidanges:		
Dernière vidange:		

## Evacuation et Impact

Eaux pluviales:  
 Impact: Pas d'impact visible

Eaux ménagères:  
 Impact: Pas d'impact visible

Eaux vannes:  
 Impact: Pas d'impact visible

### Observation

Installation en commun avec l'enquete n°11  
 Puits perdu en commun avec l'enquete n°5

### Conformité

Conforme à la norme DUT 64,1        
 Non conforme à la norme DUT 64,1:     

Priorité de réhabilitation: \_\_\_\_\_  
 Urgent        
 Urgence moyenne        
 Non urgent     



# Diagnostic de l'installation d'assainissement non collectif

12

Commune: Valloire      Affaire: CY00700      Technicien: SBG      Date: 12-juil-07

## Localisation



Lieu dit : Le Mollard

Référence cadastrale: 2559

## Parcelle

Surface: Insuffisante

Pente: 40%

Nappe: -

Périmètre de protection: -

Aptitude du sol à l'ANC: Mauvaise

Zonage d'assainissement: Non collectif

## Bâtiment

Année de construction: 1984

Type: Maison individuelle

Nombre de pièces principales: 5

Piscine, jacuzzi: -

Alimentation en eau potable: Service communal

## Usagers

Propriétaire:       Locataire:

Nom: Vincent

Prénom: Denis

Téléphone: 04-79-59-07-31

Adresse: Le Mollard

Code postal: 73450      Ville: Valloire

Durée d'occupation annuelle: 12 mois

Nombres d'usager mini: 2      maxi:

Consommation annuelle d'eau potable: 60 m<sup>3</sup>

Activité professionnelle au domicile: aucune

## Niveau de satisfaction pour l'assainissement

Satisfait       Peu satisfait

Mécontent

Cause :

## Remarque

# Diagnostic de l'installation d'assainissement non collectif

12

**Commune:** Valloire      **Affaire:** CY00700      **Technicien:** SBG      **Date:** 12-juil-07

## Assainissement de l'eau pluviale

Destination des eaux pluviales: Infiltration  
 Année de réalisation: \_\_\_\_\_

### Prétraitement

Type:	Fosse toutes eaux	Préfiltre
Nombre:	1	1
Dimensionnement:	3000 l	200 l
Source des eaux:	EV+EM	EV+EM
Ventilation:	oui	non
Année de construction:	1984	1984
État:	Saturée	vide
Fonctionnement:	mauvais	mauvais
Accessibilité:	oui	oui
Fréquence des vidanges:	10 ans	10 ans
Dernière vidange:	1997	1997

EM = Eaux ménagères      EP = Eau pluviale  
 EV= Eaux vannes

### Traitement

Type:	Lit d'épandage	
Nombre:	1	
Dimensionnement:		
Source des eaux:	EV+EM	
Ventilation:		
Année de construction:	1984	
État:		
Fonctionnement:		
Accessibilité:	non	
Fréquence des vidanges:		
Dernière vidange:		

## Evacuation et Impact

Eaux pluviales: Infiltration  
 Impact: Ruissellement lors de fortes pluies

Eaux ménagères:  
 Impact: Pas d'impact visible

Eaux vannes:  
 Impact: Pas d'impact visible

### Observation

La cuve du pré filtre est vide, il semble qu'il n'y ait pas de pouzzolane depuis 1997. Le regard amont du lit d'épandage montre une arrivée de grosses matières en suspensions depuis la fosse.

### Conformité

Conforme à la norme DUT 64,1   
 Non conforme à la norme DUT 64,1:

Priorité de réhabilitation: \_\_\_\_\_  
 Urgent   
 Urgence moyenne   
 Non urgent





Commune:	Valloire	Affaire:	CY00700	Technicien:	SBG	Date:	12-juil-07
----------	----------	----------	---------	-------------	-----	-------	------------

### Localisation

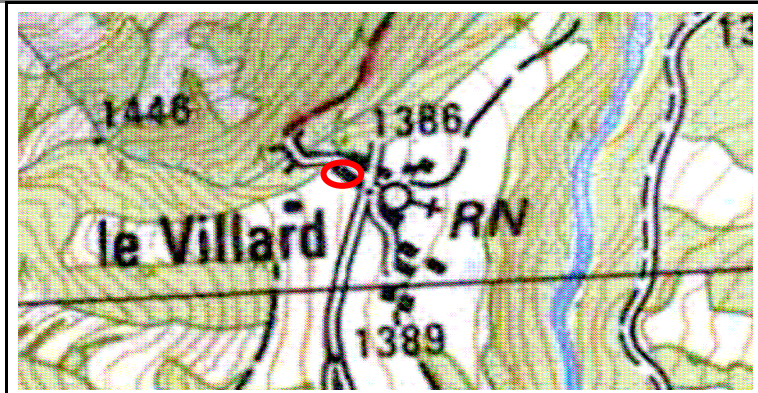

Lieu dit : Le Villard

Référence cadastrale: 2614

### Parcelle

Surface: Insuffisante

Pente: 10%

Nappe: -

Périmètre de protection: -

Aptitude du sol à l'ANC: Bonne

Zonage d'assainissement: Non collectif

### Bâtiment

Année de construction:

Type: Maison individuelle

Nombre de pièces principales: 4

Piscine, jacuzzi: -

Alimentation en eau potable:

Service communal

### Usagers

Propriétaire:  Locataire:

Nom: Grange

Prénom: Marie-elise

Téléphone: 04-79-59-36-97

Adresse: le Villard

Code postal: 73450 Ville: Valloire

Durée d'occupation annuelle: 12 mois

Nombres d'usager mini: 3 maxi:

Consommation annuelle d'eau potable: m<sup>3</sup>

Activité professionnelle au domicile: Agriculture

### Niveau de satisfaction pour l'assainissement

Satisfait  Peu satisfait

Mécontent

Cause :

### Remarque

Présence d'une fontaine (source) dans le hameau.

# Diagnostic de l'installation d'assainissement non collectif

13

**Commune:** Valloire      **Affaire:** CY00700      **Technicien:** SBG      **Date:** 12-juil-07

Assainissement de l'eau pluviale		
Destination des eaux pluviales: _____		
Année de réalisation: _____		
Prétraitement		
Type:	Pas de prétraitement	
Nombre:		
Dimensionnement:		
Source des eaux:		
Ventilation:		
Année de construction:		
État:		
Fonctionnement:		
Accessibilité:		
Fréquence des vidanges:		
Dernière vidange:		
EM = Eaux ménagères                      EP = Eau pluviale EV= Eaux vannes		
Traitement		
Type:	Pas de traitement	
Nombre:		
Dimensionnement:		
Source des eaux:		
Ventilation:		
Année de construction:		
État:		
Fonctionnement:		
Accessibilité:		
Fréquence des vidanges:		
Dernière vidange:		

Evacuation et Impact	
Eaux pluviales:	Infiltration
Impact:	Ruissellement lors de fortes pluies
Eaux ménagères:	Collecteur, puis rejet dans le talus
Impact:	Nuisance olfactive et visuelle, pollution du sol Problème de salubrité publique
Eaux vannes:	Collecteur, puis rejet dans le talus
Impact:	Nuisance olfactive et visuelle, pollution du sol Problème de salubrité publique
Observation	
Conformité	
Conforme à la norme DUT 64,1	<input type="checkbox"/>
Non conforme à la norme DUT 64,1:	<input checked="" type="checkbox"/>
Priorité de réhabilitation:	
Urgent	<input checked="" type="checkbox"/>
Urgence moyenne	<input type="checkbox"/>
Non urgent	<input type="checkbox"/>



# Diagnostic de l'installation d'assainissement non collectif

14

Commune: Valloire      Affaire: CY00700      Technicien: SBG      Date: 12-juil-07

## Localisation

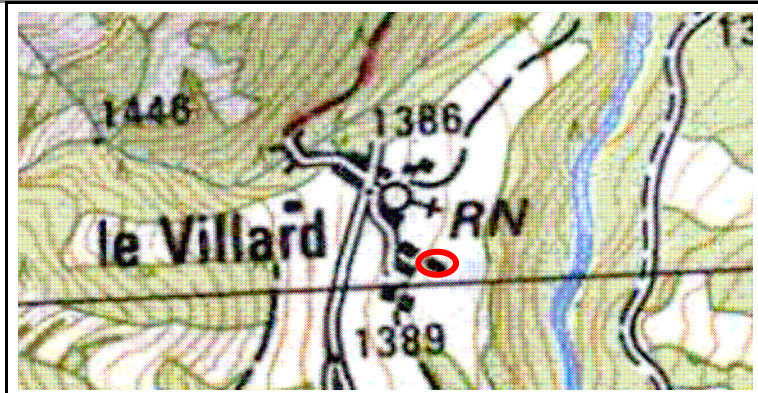

Lieu dit : Le Villard

Référence cadastrale: 1901

## Parcelle

Surface: Suffisante

Pente: 5%

Nappe: -

Périmètre de protection: -

Aptitude du sol à l'ANC: Bonne

Zonage d'assainissement: Non collectif

## Bâtiment

Année de construction:

Type: Maison individuelle

Nombre de pièces principales: 4

Piscine, jacuzzi: -

Alimentation en eau potable: Service communal

## Usagers

Propriétaire:       Locataire:

Nom: Saura

Prénom: Fabienne

Téléphone: 04-79-59-07-88

Adresse: Les Villards Planchamp

Code postal: 73450      Ville: Planchamp

Durée d'occupation annuelle: 12 mois

Nombres d'usager mini: 4      maxi:

Consommation annuelle d'eau potable: 110 m<sup>3</sup>

Activité professionnelle au domicile: aucune

## Niveau de satisfaction pour l'assainissement

Satisfait       Peu satisfait

Mécontent

Cause : Danger pour les enfants

## Remarque

Présence d'une fontaine (source) dans le hameau.

# Diagnostic de l'installation d'assainissement non collectif

14

**Commune:** Valloire      **Affaire:** CY00700      **Technicien:** SBG      **Date:** 12-juil-07

Assainissement de l'eau pluviale		
Destination des eaux pluviales: _____		
Année de réalisation: _____		
Prétraitement		
Type:	Pas de prétraitement	
Nombre:		
Dimensionnement:		
Source des eaux:		
Ventilation:		
Année de construction:		
État:		
Fonctionnement:		
Accessibilité:		
Fréquence des vidanges:		
Dernière vidange:		
EM = Eaux ménagères                      EP = Eau pluviale EV= Eaux vannes		
Traitement		
Type:	Pas de traitement	
Nombre:		
Dimensionnement:		
Source des eaux:		
Ventilation:		
Année de construction:		
État:		
Fonctionnement:		
Accessibilité:		
Fréquence des vidanges:		
Dernière vidange:		

Evacuation et Impact	
Eaux pluviales:	Infiltration
Impact:	Ruissellement lors de fortes pluies
Eaux ménagères:	Collecteur, puis rejet dans le talus
Impact:	Nuisance olfactive et visuelle, pollution du sol Problème de salubrité publique
Eaux vannes:	Collecteur, puis rejet dans le talus
Impact:	Nuisance olfactive et visuelle, pollution du sol Problème de salubrité publique
Observation	
Conformité	
Conforme à la norme DUT 64,1	<input type="checkbox"/>
Non conforme à la norme DUT 64,1:	<input checked="" type="checkbox"/>
Priorité de réhabilitation:	
Urgent	<input checked="" type="checkbox"/>
Urgence moyenne	<input type="checkbox"/>
Non urgent	<input type="checkbox"/>



Commune: Valloire      Affaire: CY00700      Technicien: SBG      Date: 7-août-07

### Localisation

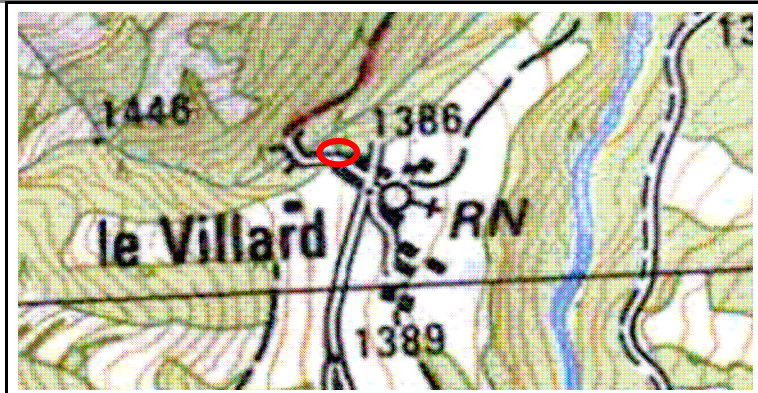

Lieu dit : Le Villard  
 Référence cadastrale: 2681

### Parcelle

Surface: Insuffisante  
 Pente: 10%  
 Nappe: -  
 Périmètre de protection: -  
 Aptitude du sol à l'ANC: Bonne  
 Zonage d'assainissement: Non collectif

### Bâtiment

Année de construction:  
 Type: Maison individuelle  
 Nombre de pièces principales: 3  
 Piscine, jacuzzi: -  
 Alimentation en eau potable: Service communal

### Usagers

Propriétaire:       Locataire:   
 Nom: Soares  
 Prénom: Denis  
 Téléphone: 08-73-75-65-09  
 Adresse: 3 rue désiré lelay  
 Code postal: 93200      Ville: St Denis  
 Durée d'occupation annuelle: 6 semaines  
 Nombres d'usager mini: 3      maxi: 5  
 Consommation annuelle d'eau potable: <10 m<sup>3</sup>  
 Activité professionnelle au domicile: aucune

### Niveau de satisfaction pour l'assainissement

Satisfait       Peu satisfait   
 Mécontent   
 Cause :  
 \_\_\_\_\_  
 \_\_\_\_\_

### Remarque

Présence d'une fontaine (source) dans le hameau.



# Diagnostic de l'installation d'assainissement non collectif

15

**Commune:** Valloire      **Affaire:** CY00700      **Technicien:** SBG      **Date:** 7-août-07

Assainissement de l'eau pluviale		
Destination des eaux pluviales: _____		
Année de réalisation: _____		
Prétraitement		
Type:	Pas de prétraitement	
Nombre:		
Dimensionnement:		
Source des eaux:		
Ventilation:		
Année de construction:		
État:		
Fonctionnement:		
Accessibilité:		
Fréquence des vidanges:		
Dernière vidange:		
EM = Eaux ménagères                      EP = Eau pluviale EV= Eaux vannes		
Traitement		
Type:	Pas de traitement	
Nombre:		
Dimensionnement:		
Source des eaux:		
Ventilation:		
Année de construction:		
État:		
Fonctionnement:		
Accessibilité:		
Fréquence des vidanges:		
Dernière vidange:		

Evacuation et Impact	
Eaux pluviales:	Collecteur, puis rejet dans le talus
Impact:	Nuisance olfactive et visuelle, pollution du sol
Eaux ménagères:	Collecteur, puis rejet dans le talus
Impact:	Nuisance olfactive et visuelle, pollution du sol Problème de salubrité publique
Eaux vannes:	Collecteur, puis rejet dans le talus
Impact:	Nuisance olfactive et visuelle, pollution du sol Problème de salubrité publique
Observation	
Conformité	
Conforme à la norme DUT 64,1	<input type="checkbox"/>
Non conforme à la norme DUT 64,1:	<input checked="" type="checkbox"/>
Priorité de réhabilitation:	
Urgent	<input checked="" type="checkbox"/>
Urgence moyenne	<input type="checkbox"/>
Non urgent	<input type="checkbox"/>



Commune:	Valloire	Affaire:	CY00700	Technicien:	SBG	Date:	12-juil-07
----------	----------	----------	---------	-------------	-----	-------	------------

### Localisation

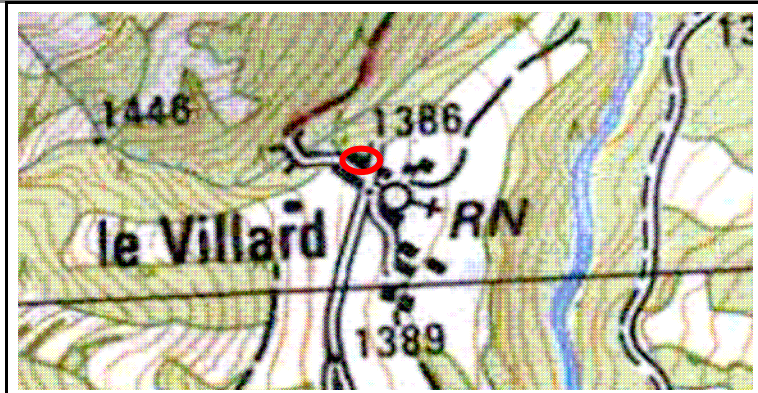

Lieu dit : Le Villard  
 Référence cadastrale: 2709

### Parcelle

Surface: Insuffisante  
 Pente: 10%  
 Nappe: -  
 Périmètre de protection: -  
 Aptitude du sol à l'ANC: Bonne  
 Zonage d'assainissement: Non collectif

### Bâtiment

Année de construction: \_\_\_\_\_  
 Type: Maison individuelle  
 Nombre de pièces principales: 3  
 Piscine, jacuzzi: -  
 Alimentation en eau potable: Service communal

### Usagers

Propriétaire:       Locataire:

Nom: Soares  
 Prénom: Jeun-Paul

Téléphone: 08-70-26-76-42

Adresse: 119 av paul bejot  
 Code postal: 95200      Ville: Beaumont sur oise

Durée d'occupation annuelle: 6 semaines  
 Nombres d'usager mini: 2      maxi: \_\_\_\_\_  
 Consommation annuelle d'eau potable: <10 m<sup>3</sup>  
 Activité professionnelle au domicile: aucune

### Niveau de satisfaction pour l'assainissement

Satisfait       Peu satisfait   
 Mécontent   
 Cause : \_\_\_\_\_

### Remarque

Présence d'une fontaine (source) dans le hameau.



# Diagnostic de l'installation d'assainissement non collectif

16

**Commune:** Valloire      **Affaire:** CY00700      **Technicien:** SBG      **Date:** 12-juil-07

## Assainissement de l'eau pluviale

Destination des eaux pluviales: \_\_\_\_\_  
 Année de réalisation: \_\_\_\_\_

### Prétraitement

Type:	Pas de prétraitement	
Nombre:		
Dimensionnement:		
Source des eaux:		
Ventilation:		
Année de construction:		
État:		
Fonctionnement:		
Accessibilité:		
Fréquence des vidanges:		
Dernière vidange:		

EM = Eaux ménagères      EP = Eau pluviale  
 EV= Eaux vannes

### Traitement

Type:	Pas de traitement	
Nombre:		
Dimensionnement:		
Source des eaux:		
Ventilation:		
Année de construction:		
État:		
Fonctionnement:		
Accessibilité:		
Fréquence des vidanges:		
Dernière vidange:		

## Evacuation et Impact

Eaux pluviales: Collecteur, puis rejet dans le talus  
 Impact: Nuisance olfactive et visuelle, pollution du sol

Eaux ménagères: Collecteur, puis rejet dans le talus  
 Impact: Nuisance olfactive et visuelle, pollution du sol  
 Problème de salubrité publique

Eaux vannes: Collecteur, puis rejet dans le talus  
 Impact: Nuisance olfactive et visuelle, pollution du sol  
 Problème de salubrité publique

### Observation

### Conformité

Conforme à la norme DUT 64,1        
 Non conforme à la norme DUT 64,1:     

Priorité de réhabilitation: \_\_\_\_\_

Urgent        
 Urgence moyenne        
 Non urgent     





Commune:	Valloire	Affaire:	CY00700	Technicien:	SBG	Date:	12-juil-07
----------	----------	----------	---------	-------------	-----	-------	------------

### Localisation

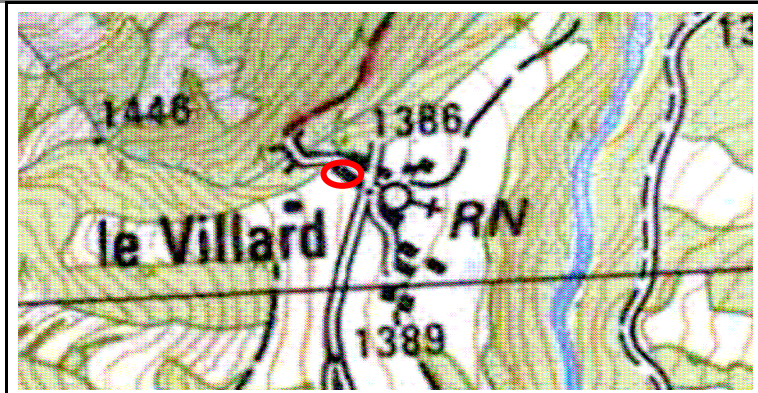

Lieu dit : Le Villard

Référence cadastrale: 2281

### Parcelle

Surface: Insuffisante

Pente: 10%

Nappe: -

Périmètre de protection: -

Aptitude du sol à l'ANC: Bonne

Zonage d'assainissement: Non collectif

### Bâtiment

Année de construction:

Type: Maison individuelle

Nombre de pièces principales: 3

Piscine, jacuzzi: -

Alimentation en eau potable: Service communal

### Usagers

Propriétaire:  Locataire:

Nom: Rambaud

Prénom: Elise

Téléphone: 04-79-59-04-62

Adresse: le Villard

Code postal: 73450 Ville: Valloire

Durée d'occupation annuelle: 12 mois

Nombres d'usager mini: 1 maxi: 1

Consommation annuelle d'eau potable: 30 m<sup>3</sup>

Activité professionnelle au domicile: aucune

### Niveau de satisfaction pour l'assainissement

Satisfait  Peu satisfait

Mécontent

Cause :

### Remarque

Présence d'une fontaine (source) dans le hameau.

# Diagnostic de l'installation d'assainissement non collectif

17

**Commune:** Valloire      **Affaire:** CY00700      **Technicien:** SBG      **Date:** 12-juil-07

## Assainissement de l'eau pluviale

Destination des eaux pluviales: \_\_\_\_\_  
 Année de réalisation: \_\_\_\_\_

### Prétraitement

Type:	Pas de prétraitement	
Nombre:		
Dimensionnement:		
Source des eaux:		
Ventilation:		
Année de construction:		
État:		
Fonctionnement:		
Accessibilité:		
Fréquence des vidanges:		
Dernière vidange:		

EM = Eaux ménagères      EP = Eau pluviale  
 EV= Eaux vannes

### Traitement

Type:	Pas de traitement	
Nombre:		
Dimensionnement:		
Source des eaux:		
Ventilation:		
Année de construction:		
État:		
Fonctionnement:		
Accessibilité:		
Fréquence des vidanges:		
Dernière vidange:		

## Evacuation et Impact

Eaux pluviales: Collecteur, puis rejet dans le talus  
 Impact: Nuisance olfactive et visuelle, pollution du sol

Eaux ménagères: Collecteur, puis rejet dans le talus  
 Impact: Nuisance olfactive et visuelle, pollution du sol  
 Problème de salubrité publique

Eaux vannes: Collecteur, puis rejet dans le talus  
 Impact: Nuisance olfactive et visuelle, pollution du sol  
 Problème de salubrité publique

### Observation

### Conformité

Conforme à la norme DUT 64,1        
 Non conforme à la norme DUT 64,1:     

Priorité de réhabilitation: \_\_\_\_\_  
 Urgent        
 Urgence moyenne        
 Non urgent     



Commune:	Valloire	Affaire:	CY00700	Technicien:	SBG	Date:	7-août-07
----------	----------	----------	---------	-------------	-----	-------	-----------

### Localisation

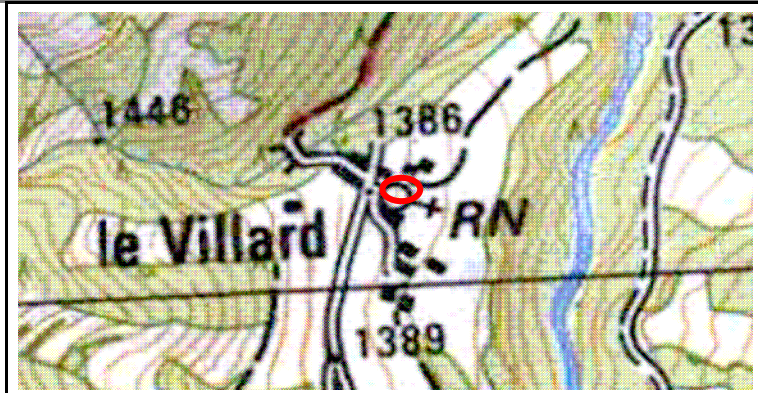

Lieu dit : Le Villard

Référence cadastrale: 2373

### Parcelle

Surface: Suffisante

Pente: 15%

Nappe: -

Périmètre de protection: -

Aptitude du sol à l'ANC: Bonne

Zonage d'assainissement: Non collectif

### Bâtiment

Année de construction:

Type: Maison individuelle

Nombre de pièces principales: 4

Piscine, jacuzzi: -

Alimentation en eau potable:

Service communal

### Usagers

Propriétaire:       Locataire:

Nom: Rambaud

Prénom: Yves

Téléphone:

Adresse: 7 rue sere depoin

Code postal: 95300      Ville: Pontoise

Durée d'occupation annuelle: 6 mois

Nombres d'usager mini: 2      maxi: 5

Consommation annuelle d'eau potable: m<sup>3</sup>

Activité professionnelle au domicile: aucune

### Niveau de satisfaction pour l'assainissement

Satisfait       Peu satisfait

Mécontent

Cause :

### Remarque

Présence d'une fontaine (source) dans le hameau.

# Diagnostic de l'installation d'assainissement non collectif

18

**Commune:** Valloire      **Affaire:** CY00700      **Technicien:** SBG      **Date:** 7-août-07

## Assainissement de l'eau pluviale

Destination des eaux pluviales: \_\_\_\_\_  
 Année de réalisation: \_\_\_\_\_

### Prétraitement

Type:	Pas de prétraitement	
Nombre:		
Dimensionnement:		
Source des eaux:		
Ventilation:		
Année de construction:		
État:		
Fonctionnement:		
Accessibilité:		
Fréquence des vidanges:		
Dernière vidange:		

EM = Eaux ménagères      EP = Eau pluviale  
 EV= Eaux vannes

### Traitement

Type:	Pas de traitement	
Nombre:		
Dimensionnement:		
Source des eaux:		
Ventilation:		
Année de construction:		
État:		
Fonctionnement:		
Accessibilité:		
Fréquence des vidanges:		
Dernière vidange:		

## Evacuation et Impact

Eaux pluviales: Collecteur, puis rejet dans le talus  
 Impact: Nuisance olfactive et visuelle, pollution du sol

Eaux ménagères: Collecteur, puis rejet dans le talus  
 Impact: Nuisance olfactive et visuelle, pollution du sol  
 Problème de salubrité publique

Eaux vannes: Collecteur, puis rejet dans le talus  
 Impact: Nuisance olfactive et visuelle, pollution du sol  
 Problème de salubrité publique

### Observation

### Conformité

Conforme à la norme DUT 64,1        
 Non conforme à la norme DUT 64,1:     

Priorité de réhabilitation: \_\_\_\_\_  
 Urgent        
 Urgence moyenne        
 Non urgent     



Commune:	Valloire	Affaire:	CY00700	Technicien:	SBG	Date:	12-juil-07
----------	----------	----------	---------	-------------	-----	-------	------------

### Localisation

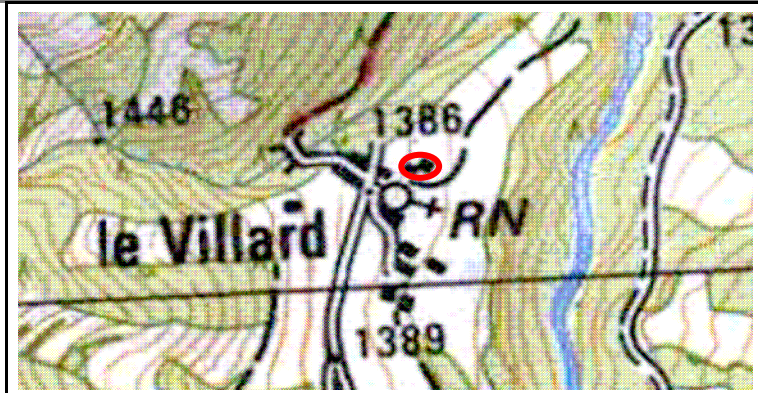

Lieu dit : Le Villard  
 Référence cadastrale: 1934

### Parcelle

Surface: Suffisante  
 Pente: 5%  
 Nappe: -  
 Périmètre de protection: -  
 Aptitude du sol à l'ANC: Bonne  
 Zonage d'assainissement: Non collectif

### Bâtiment

Année de construction: \_\_\_\_\_  
 Type: Maison individuelle  
 Nombre de pièces principales: 7  
 Piscine, jacuzzi: -  
 Alimentation en eau potable: Service communal

### Usagers

Propriétaire:       Locataire:

Nom: Perrin  
 Prénom: Monique

Téléphone: 04-79-83-36-76

Adresse: le Villard  
 Code postal: 73450      Ville: Valloire

Durée d'occupation annuelle: 12 mois  
 Nombres d'usager mini: 2      maxi: 7  
 Consommation annuelle d'eau potable: 100 m<sup>3</sup>  
 Activité professionnelle au domicile: aucune

### Niveau de satisfaction pour l'assainissement

Satisfait       Peu satisfait   
 Mécontent   
 Cause : \_\_\_\_\_

### Remarque

Présence d'une fontaine (source) dans le hameau.



# Diagnostic de l'installation d'assainissement non collectif

19

**Commune:** Valloire      **Affaire:** CY00700      **Technicien:** SBG      **Date:** 12-juil-07

Assainissement de l'eau pluviale		
Destination des eaux pluviales: _____		
Année de réalisation: _____		
Prétraitement		
Type:	Pas de prétraitement	
Nombre:		
Dimensionnement:		
Source des eaux:		
Ventilation:		
Année de construction:		
État:		
Fonctionnement:		
Accessibilité:		
Fréquence des vidanges:		
Dernière vidange:		
EM = Eaux ménagères                      EP = Eau pluviale EV= Eaux vannes		
Traitement		
Type:	Pas de traitement	
Nombre:		
Dimensionnement:		
Source des eaux:		
Ventilation:		
Année de construction:		
État:		
Fonctionnement:		
Accessibilité:		
Fréquence des vidanges:		
Dernière vidange:		

Evacuation et Impact	
Eaux pluviales:	Collecteur, puis rejet dans le talus
Impact:	Nuisance olfactive et visuelle, pollution du sol
Eaux ménagères:	Collecteur, puis rejet dans le talus
Impact:	Nuisance olfactive et visuelle, pollution du sol Problème de salubrité publique
Eaux vannes:	Collecteur, puis rejet dans le talus
Impact:	Nuisance olfactive et visuelle, pollution du sol Problème de salubrité publique
Observation	
Conformité	
Conforme à la norme DUT 64,1	<input type="checkbox"/>
Non conforme à la norme DUT 64,1:	<input checked="" type="checkbox"/>
Priorité de réhabilitation:	
Urgent	<input checked="" type="checkbox"/>
Urgence moyenne	<input type="checkbox"/>
Non urgent	<input type="checkbox"/>



# Diagnostic de l'installation d'assainissement non collectif

20

Commune: Valloire      Affaire: CY00700      Technicien: SBG      Date: 16-août-07

## Localisation

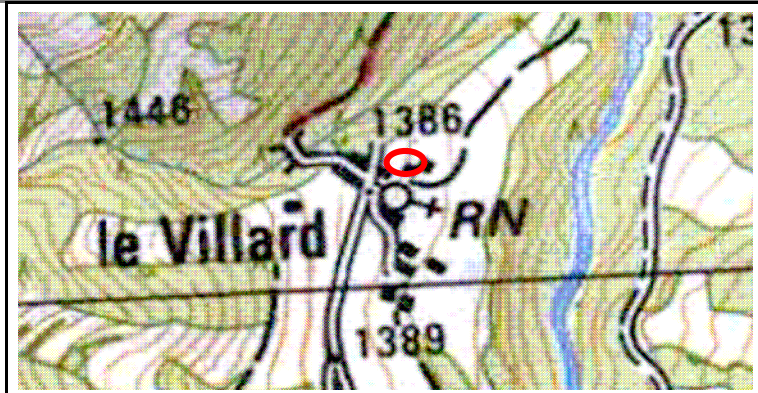

Lieu dit : Le Villard

Référence cadastrale: 1933

## Parcelle

Surface: Insuffisante

Pente: 10%

Nappe: -

Périmètre de protection: -

Aptitude du sol à l'ANC: Bonne

Zonage d'assainissement: Non collectif

## Bâtiment

Année de construction:

Type: Maison individuelle

Nombre de pièces principales: 6

Piscine, jacuzzi: 0

Alimentation en eau potable: Service communal

## Usagers

Propriétaire:       Locataire:

Nom: Burloux

Prénom: Roger

Téléphone:

Adresse: La chaque st juste

Code postal: 01250      Ville: Ceyzeriat

Durée d'occupation annuelle: 3 mois

Nombres d'usager mini: 2      maxi: 9

Consommation annuelle d'eau potable: m<sup>3</sup>

Activité professionnelle au domicile: aucune

## Niveau de satisfaction pour l'assainissement

Satisfait       Peu satisfait

Mécontent

Cause :

## Remarque

Présence d'une fontaine (source) dans le hameau.

# Diagnostic de l'installation d'assainissement non collectif

20

**Commune:** Valloire      **Affaire:** CY00700      **Technicien:** SBG      **Date:** 16-août-07

## Assainissement de l'eau pluviale

Destination des eaux pluviales: \_\_\_\_\_  
 Année de réalisation: \_\_\_\_\_

### Prétraitement

Type:	Pas de prétraitement	
Nombre:		
Dimensionnement:		
Source des eaux:		
Ventilation:		
Année de construction:		
État:		
Fonctionnement:		
Accessibilité:		
Fréquence des vidanges:		
Dernière vidange:		

EM = Eaux ménagères      EP = Eau pluviale  
 EV= Eaux vannes

### Traitement

Type:	Pas de traitement	
Nombre:		
Dimensionnement:		
Source des eaux:		
Ventilation:		
Année de construction:		
État:		
Fonctionnement:		
Accessibilité:		
Fréquence des vidanges:		
Dernière vidange:		

## Evacuation et Impact

Eaux pluviales: Collecteur, puis rejet dans le talus  
 Impact: Nuisance olfactive et visuelle, pollution du sol

Eaux ménagères: Collecteur, puis rejet dans le talus  
 Impact: Nuisance olfactive et visuelle, pollution du sol  
 Problème de salubrité publique

Eaux vannes: Collecteur, puis rejet dans le talus  
 Impact: Nuisance olfactive et visuelle, pollution du sol  
 Problème de salubrité publique

### Observation

### Conformité

Conforme à la norme DUT 64,1        
 Non conforme à la norme DUT 64,1:     

Priorité de réhabilitation: \_\_\_\_\_  
 Urgent        
 Urgence moyenne        
 Non urgent     





# Diagnostic de l'installation d'assainissement non collectif

21

Commune: Valloire      Affaire: CY00700      Technicien: SBG      Date: 16-août-07

## Localisation

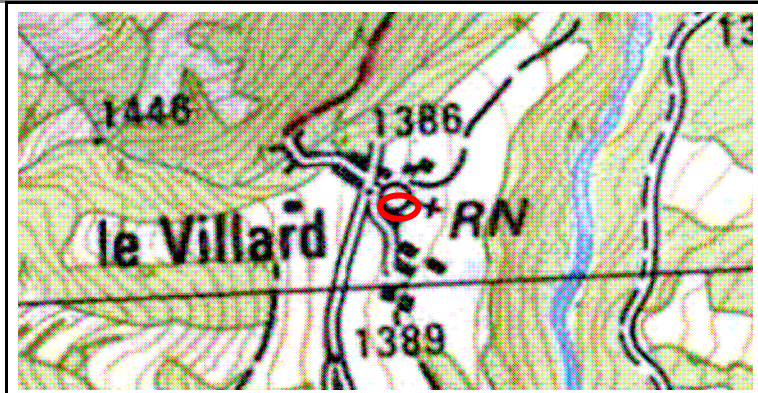

Lieu dit : Le Villard

Référence cadastrale: 1909

## Parcelle

Surface: Insuffisante

Pente: 15%

Nappe: -

Périmètre de protection: -

Aptitude du sol à l'ANC: Bonne

Zonage d'assainissement: Non collectif

## Bâtiment

Année de construction:

Type: Maison individuelle

Nombre de pièces principales: 3

Piscine, jacuzzi: 0

Alimentation en eau potable: Service communal

## Usagers

Propriétaire:       Locataire:

Nom: Haltz

Prénom: Henri

Téléphone: 08-71-31-40-34

Adresse: Rue de Douai 56 ter residence le verger

Code postal: 59552      Ville: Lambres les douai

Durée d'occupation annuelle: 5 semaines

Nombres d'usager mini: 2      maxi: 6

Consommation annuelle d'eau potable: 5 m<sup>3</sup>

Activité professionnelle au domicile: aucune

## Niveau de satisfaction pour l'assainissement

Satisfait       Peu satisfait

Mécontent

Cause :

## Remarque

Présence d'une fontaine (source) dans le hameau.

# Diagnostic de l'installation d'assainissement non collectif

21

**Commune:** Valloire      **Affaire:** CY00700      **Technicien:** SBG      **Date:** 16-août-07

## Assainissement de l'eau pluviale

Destination des eaux pluviales: \_\_\_\_\_  
 Année de réalisation: \_\_\_\_\_

### Prétraitement

Type:	Pas de prétraitement	
Nombre:		
Dimensionnement:		
Source des eaux:		
Ventilation:		
Année de construction:		
État:		
Fonctionnement:		
Accessibilité:		
Fréquence des vidanges:		
Dernière vidange:		

EM = Eaux ménagères      EP = Eau pluviale  
 EV= Eaux vannes

### Traitement

Type:	Pas de traitement	
Nombre:		
Dimensionnement:		
Source des eaux:		
Ventilation:		
Année de construction:		
État:		
Fonctionnement:		
Accessibilité:		
Fréquence des vidanges:		
Dernière vidange:		

## Evacuation et Impact

Eaux pluviales:      Infiltration  
 Impact:              Ruissellement lors de fortes pluies

Eaux ménagères:      Collecteur, puis rejet dans le talus  
 Impact:              Nuisance olfactive et visuelle, pollution du sol  
                                  Problème de salubrité publique

Eaux vannes:         Collecteur, puis rejet dans le talus  
 Impact:              Nuisance olfactive et visuelle, pollution du sol  
                                  Problème de salubrité publique

### Observation

### Conformité

Conforme à la norme DUT 64,1        
 Non conforme à la norme DUT 64,1:     

Priorité de réhabilitation: \_\_\_\_\_  
 Urgent                                
 Urgence moyenne                
 Non urgent                       



Commune:	Valloire	Affaire:	CY00700	Technicien:	SBG	Date:	7-août-07
----------	----------	----------	---------	-------------	-----	-------	-----------

### Localisation

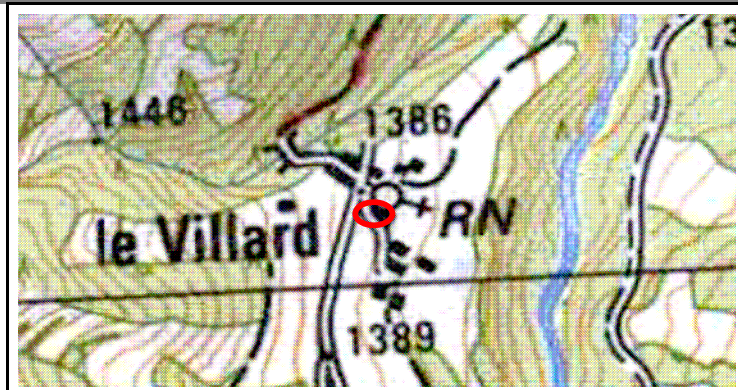

Lieu dit : Le Villard

Référence cadastrale: 1908

### Parcelle

Surface: Suffisante

Pente: 15%

Nappe: -

Périmètre de protection: -

Aptitude du sol à l'ANC: Bonne

Zonage d'assainissement: Non collectif

### Bâtiment

Année de construction:

Type: Maison individuelle

Nombre de pièces principales: 8

Piscine, jacuzzi:

Alimentation en eau potable: Service communal

### Usagers

Propriétaire:       Locataire:

Nom: Begin

Prénom: Nelly

Téléphone: 04-79-59-06-48

Adresse: 5 cours du General de Gaulle

Code postal: 21000      Ville: Dijon

Durée d'occupation annuelle: 3 mois

Nombres d'usager mini: 1      maxi: 14

Consommation annuelle d'eau potable: m<sup>3</sup>

Activité professionnelle au domicile: aucune

### Niveau de satisfaction pour l'assainissement

Satisfait       Peu satisfait

Mécontent

Cause :

### Remarque

Présence d'une fontaine (source) dans le hameau.

# Diagnostic de l'installation d'assainissement non collectif

22

**Commune:** Valloire      **Affaire:** CY00700      **Technicien:** SBG      **Date:** 7-août-07

Assainissement de l'eau pluviale		
Destination des eaux pluviales: _____		
Année de réalisation: _____		
Prétraitement		
Type:	Pas de prétraitement	
Nombre:		
Dimensionnement:		
Source des eaux:		
Ventilation:		
Année de construction:		
État:		
Fonctionnement:		
Accessibilité:		
Fréquence des vidanges:		
Dernière vidange:		
EM = Eaux ménagères      EP = Eau pluviale EV= Eaux vannes		
Traitement		
Type:	Pas de traitement	
Nombre:		
Dimensionnement:		
Source des eaux:		
Ventilation:		
Année de construction:		
État:		
Fonctionnement:		
Accessibilité:		
Fréquence des vidanges:		
Dernière vidange:		

Evacuation et Impact	
Eaux pluviales:	Collecteur, puis rejet dans le talus
Impact:	Nuisance olfactive et visuelle, pollution du sol
Eaux ménagères:	Collecteur, puis rejet dans le talus
Impact:	Nuisance olfactive et visuelle, pollution du sol Problème de salubrité publique
Eaux vannes:	Collecteur, puis rejet dans le talus
Impact:	Nuisance olfactive et visuelle, pollution du sol Problème de salubrité publique
Observation	
Conformité	
Conforme à la norme DUT 64,1	<input type="checkbox"/>
Non conforme à la norme DUT 64,1:	<input checked="" type="checkbox"/>
Priorité de réhabilitation:	
Urgent	<input checked="" type="checkbox"/>
Urgence moyenne	<input type="checkbox"/>
Non urgent	<input type="checkbox"/>



Commune:	Valloire	Affaire:	CY00700	Technicien:	SBG	Date:	9-juil-07
----------	----------	----------	---------	-------------	-----	-------	-----------

### Localisation



Lieu dit : La Rivine  
 Référence cadastrale: 176

### Parcelle

Surface: Insuffisante  
 Pente: 1%  
 Nappe: -  
 Périmètre de protection: -  
 Aptitude du sol à l'ANC: Bonne  
 Zonage d'assainissement: Non collectif

### Bâtiment

Année de construction:  
 Type: Maison individuelle  
 Nombre de pièces principales: 4  
 Piscine, jacuzzi: -  
 Alimentation en eau potable: Service communal

### Usagers

Propriétaire:       Locataire:

Nom: Rol  
 Prénom: Louis

Téléphone: 04-79-59-00-65

Adresse: Pratier  
 Code postal: 73450      Ville: Valloire

Durée d'occupation annuelle: 12 mois  
 Nombres d'usager mini: 3      maxi:

Consommation annuelle d'eau potable: 80 m<sup>3</sup>  
 Activité professionnelle au domicile: aucune

### Niveau de satisfaction pour l'assainissement

Satisfait       Peu satisfait   
 Mécontent   
 Cause :  
 \_\_\_\_\_

### Remarque

Présence d'une fontaine (source) dans le hameau.



# Diagnostic de l'installation d'assainissement non collectif

23

**Commune:** Valloire      **Affaire:** CY00700      **Technicien:** SBG      **Date:** 9-juil-07

## Assainissement de l'eau pluviale

Destination des eaux pluviales: \_\_\_\_\_  
 Année de réalisation: \_\_\_\_\_

### Prétraitement

Type:	Pas de prétraitement	
Nombre:		
Dimensionnement:		
Source des eaux:		
Ventilation:		
Année de construction:		
État:		
Fonctionnement:		
Accessibilité:		
Fréquence des vidanges:		
Dernière vidange:		

EM = Eaux ménagères      EP = Eau pluviale  
 EV= Eaux vannes

### Traitement

Type:	Pas de traitement	
Nombre:		
Dimensionnement:		
Source des eaux:		
Ventilation:		
Année de construction:		
État:		
Fonctionnement:		
Accessibilité:		
Fréquence des vidanges:		
Dernière vidange:		

## Evacuation et Impact

Eaux pluviales:      Infiltration  
 Impact:              Ruissellement lors de fortes pluies

Eaux ménagères:      Collecteur, puis rejet dans la Valloirette  
 Impact:              Pollution du cours d'eau  
                                  Problème de salubrité publique

Eaux vannes:         Collecteur, puis rejet dans la Valloirette  
 Impact:              Pollution du cours d'eau  
                                  Problème de salubrité publique

### Observation

### Conformité

Conforme à la norme DUT 64,1        
 Non conforme à la norme DUT 64,1:     

Priorité de réhabilitation: \_\_\_\_\_  
 Urgent                                        
 Urgence moyenne                        
 Non urgent                                



Commune:	Valloire	Affaire:	CY00700	Technicien:	SBG	Date:	7-août-07
----------	----------	----------	---------	-------------	-----	-------	-----------

### Localisation



Lieu dit : La Rivine  
 Référence cadastrale: 173

### Parcelle

Surface: Insuffisante  
 Pente: 1%  
 Nappe: -  
 Périmètre de protection: -  
 Aptitude du sol à l'ANC: Bonne  
 Zonage d'assainissement: Non collectif

### Bâtiment

Année de construction:  
 Type: Maison individuelle  
 Nombre de pièces principales: 4  
 Piscine, jacuzzi: -  
 Alimentation en eau potable: Service communal

### Usagers

Propriétaire:       Locataire:

Nom: Lecointre  
 Prénom: Jacques

Téléphone: 04-79-59-00-93

Adresse: Impasse du château d'eau  
 Code postal: 30330      Ville: Gaujac

Durée d'occupation annuelle: 2 mois  
 Nombres d'usager mini: 2      maxi:

Consommation annuelle d'eau potable: <10 m<sup>3</sup>  
 Activité professionnelle au domicile: aucune

### Niveau de satisfaction pour l'assainissement

Satisfait       Peu satisfait   
 Mécontent   
 Cause :

### Remarque

Présence d'une fontaine (source) dans le hameau.



# Diagnostic de l'installation d'assainissement non collectif

24

**Commune:** Valloire      **Affaire:** CY00700      **Technicien:** SBG      **Date:** 7-août-07

## Assainissement de l'eau pluviale

Destination des eaux pluviales: \_\_\_\_\_  
 Année de réalisation: \_\_\_\_\_

### Prétraitement

Type:	Pas de prétraitement	
Nombre:		
Dimensionnement:		
Source des eaux:		
Ventilation:		
Année de construction:		
État:		
Fonctionnement:		
Accessibilité:		
Fréquence des vidanges:		
Dernière vidange:		

EM = Eaux ménagères      EP = Eau pluviale  
 EV= Eaux vannes

### Traitement

Type:	Pas de traitement	
Nombre:		
Dimensionnement:		
Source des eaux:		
Ventilation:		
Année de construction:		
État:		
Fonctionnement:		
Accessibilité:		
Fréquence des vidanges:		
Dernière vidange:		

## Evacuation et Impact

Eaux pluviales:      Infiltration  
 Impact:              Ruissellement lors de fortes pluies

Eaux ménagères:      Collecteur, puis rejet dans la Valloirette  
 Impact:              Pollution du cours d'eau  
                                  Problème de salubrité publique

Eaux vannes:        Collecteur, puis rejet dans la Valloirette  
 Impact:              Pollution du cours d'eau  
                                  Problème de salubrité publique

### Observation

### Conformité

Conforme à la norme DUT 64,1        
 Non conforme à la norme DUT 64,1:     

Priorité de réhabilitation: \_\_\_\_\_  
 Urgent                        
 Urgence moyenne        
 Non urgent               





Commune: Valloire      Affaire: CY00700      Technicien: SBG      Date: 7-août-07

### Localisation



Lieu dit : La Rivine  
 Référence cadastrale: 179

### Parcelle

Surface: Insuffisante  
 Pente: 1%  
 Nappe: -  
 Périmètre de protection: -  
 Aptitude du sol à l'ANC: Bonne  
 Zonage d'assainissement: Non collectif

### Bâtiment

Année de construction:  
 Type: Maison mitoyenne  
 Nombre de pièces principales: 4  
 Piscine, jacuzzi: -  
 Alimentation en eau potable: Service communal

### Usagers

Propriétaire:       Locataire:   
 Nom: FAIHY  
 Prénom: Daniel  
 Téléphone: 06-07-74-27-94  
 Adresse: 78 rue paul éluard  
 Code postal: 39100      Ville: Dole  
 Durée d'occupation annuelle: 3 mois  
 Nombres d'usager mini: 2      maxi: 10  
 Consommation annuelle d'eau potable: 100 m<sup>3</sup>  
 Activité professionnelle au domicile: aucune

### Niveau de satisfaction pour l'assainissement

Satisfait       Peu satisfait   
 Mécontent   
 Cause :  
 \_\_\_\_\_

### Remarque

Présence d'une fontaine (source) dans le hameau.



# Diagnostic de l'installation d'assainissement non collectif

25

**Commune:** Valloire      **Affaire:** CY00700      **Technicien:** SBG      **Date:** 7-août-07

## Assainissement de l'eau pluviale

Destination des eaux pluviales: \_\_\_\_\_  
Année de réalisation: \_\_\_\_\_

### Prétraitement

Type:	Fosse toutes eaux	
Nombre:	1	
Dimensionnement:	1500 l	
Source des eaux:	EV+EM	
Ventilation:	non	
Année de construction:	1977	
État:		
Fonctionnement:		
Accessibilité:	non	
Fréquence des vidanges:		
Dernière vidange:		

EM = Eaux ménagères      EP = Eau pluviale  
EV= Eaux vannes

### Traitement

Type:	Pas de traitement	
Nombre:		
Dimensionnement:		
Source des eaux:		
Ventilation:		
Année de construction:		
État:		
Fonctionnement:		
Accessibilité:		
Fréquence des vidanges:		
Dernière vidange:		

## Evacuation et Impact

Eaux pluviales: Collecteur, puis rejet dans la Valloirette  
Impact: Pollution du cours d'eau

Eaux ménagères: Collecteur, puis rejet dans la Valloirette  
Impact: Pollution du cours d'eau  
Problème de salubrité publique

Eaux vannes: Collecteur, puis rejet dans la Valloirette  
Impact: Pollution du cours d'eau  
Problème de salubrité publique

### Observation

Pré traitement en commun avec l'enquête n°26

### Conformité

Conforme à la norme DUT 64,1        
Non conforme à la norme DUT 64,1:     

Priorité de réhabilitation: \_\_\_\_\_  
Urgent        
Urgence moyenne        
Non urgent     



Commune: Valloire      Affaire: CY00700      Technicien: SBG      Date: 7-août-07

### Localisation



Lieu dit : La Rivine  
 Référence cadastrale: 179

### Parcelle

Surface: Insuffisante  
 Pente: 1%  
 Nappe: -  
 Périmètre de protection: -  
 Aptitude du sol à l'ANC: Bonne  
 Zonage d'assainissement: Non collectif

### Bâtiment

Année de construction:  
 Type: Maison mitoyenne  
 Nombre de pièces principales: 4  
 Piscine, jacuzzi: -  
 Alimentation en eau potable: Service communal

### Usagers

Propriétaire:       Locataire:   
 Nom: Bricard  
 Prénom: Francis  
 Téléphone: 04-77-62-04-82  
 Adresse: 16 rue henri Tarielle  
 Code postal: 92130      Ville: ISSY LES MOULINEAUX  
 Durée d'occupation annuelle: 2 mois  
 Nombres d'usager mini: 2      maxi: 8  
 Consommation annuelle d'eau potable: 13 m<sup>3</sup>  
 Activité professionnelle au domicile: aucune

### Niveau de satisfaction pour l'assainissement

Satisfait       Peu satisfait   
 Mécontent   
 Cause :  
 \_\_\_\_\_

### Remarque

Présence d'une fontaine (source) dans le hameau.



# Diagnostic de l'installation d'assainissement non collectif

26

**Commune:** Valloire      **Affaire:** CY00700      **Technicien:** SBG      **Date:** 7-août-07

## Assainissement de l'eau pluviale

Destination des eaux pluviales: \_\_\_\_\_  
 Année de réalisation: \_\_\_\_\_

### Prétraitement

Type:	Fosse toutes eaux	
Nombre:	1	
Dimensionnement:	1500 l	
Source des eaux:	EV+EM	
Ventilation:	non	
Année de construction:	1977	
État:		
Fonctionnement:		
Accessibilité:	non	
Fréquence des vidanges:		
Dernière vidange:		

EM = Eaux ménagères      EP = Eau pluviale  
 EV= Eaux vannes

### Traitement

Type:	Pas de traitement	
Nombre:		
Dimensionnement:		
Source des eaux:		
Ventilation:		
Année de construction:		
État:		
Fonctionnement:		
Accessibilité:		
Fréquence des vidanges:		
Dernière vidange:		

## Evacuation et Impact

Eaux pluviales: Collecteur, puis rejet dans la Valloirette  
 Impact: Pollution du cours d'eau

Eaux ménagères: Collecteur, puis rejet dans la Valloirette  
 Impact: Pollution du cours d'eau  
 Problème de salubrité publique

Eaux vannes: Collecteur, puis rejet dans la Valloirette  
 Impact: Pollution du cours d'eau  
 Problème de salubrité publique

### Observation

Pré traitement en commun avec l'enquête n°25

### Conformité

Conforme à la norme DUT 64,1        
 Non conforme à la norme DUT 64,1:     

Priorité de réhabilitation: \_\_\_\_\_  
 Urgent        
 Urgence moyenne        
 Non urgent     



Commune:	Valloire	Affaire:	CY00700	Technicien:	SBG	Date:	16-août-07
----------	----------	----------	---------	-------------	-----	-------	------------

### Localisation



Lieu dit : La Rivine

Référence cadastrale:

### Parcelle

Surface:	Insuffisante
Pente:	1%
Nappe:	-
Périmètre de protection:	-
Aptitude du sol à l'ANC:	Bonne
Zonage d'assainissement:	Non collectif

### Bâtiment

Année de construction:	2003
Type:	Maison individuelle
Nombre de pièces principales:	3
Piscine, jacuzzi:	-
Alimentation en eau potable:	Service communal

### Usagers

Propriétaire: <input checked="" type="checkbox"/>	Locataire: <input type="checkbox"/>
Nom: Falcoz	
Prénom: Michel	
Téléphone: 06-78-38-86-14	
Adresse: 16 rue Henri Tarielle	
Code postal: 92130	Ville: Issy Les Moulineaux
Durée d'occupation annuelle: 6 semaines	
Nombres d'usager mini: 3	maxi:
Consommation annuelle d'eau potable: 12 m <sup>3</sup>	
Activité professionnelle au domicile: aucune	

### Niveau de satisfaction pour l'assainissement

Satisfait <input checked="" type="checkbox"/>	Peu satisfait <input type="checkbox"/>
Mécontent <input type="checkbox"/>	
Cause :	

### Remarque

Présence d'une fontaine (source) dans le hameau.

# Diagnostic de l'installation d'assainissement non collectif

27

**Commune:** Valloire      **Affaire:** CY00700      **Technicien:** SBG      **Date:** 16-août-07

## Assainissement de l'eau pluviale

Destination des eaux pluviales: \_\_\_\_\_  
 Année de réalisation: \_\_\_\_\_

### Prétraitement

Type:	Fosse toutes eaux	Préfiltre
Nombre:	1	1
Dimensionnement:	3000 L	-
Source des eaux:	EV+EM	EV+EM
Ventilation:	Oui	-
Année de construction:	2003	2003
État:	-	Intégré à la Fosse
Fonctionnement:	RAS	RAS
Accessibilité:	Oui	Oui
Fréquence des vidanges:	-	-
Dernière vidange:	-	-

EM = Eaux ménagères      EP = Eau pluviale  
 EV= Eaux vannes

### Traitement

Type:	Pas de traitement
Nombre:	
Dimensionnement:	
Source des eaux:	
Ventilation:	
Année de construction:	
État:	
Fonctionnement:	
Accessibilité:	
Fréquence des vidanges:	
Dernière vidange:	

## Evacuation et Impact

Eaux pluviales: Collecteur, puis rejet dans la Valloirette  
 Impact: Pollution du cours d'eau

Eaux ménagères: Collecteur, puis rejet dans la Valloirette  
 Impact: Pollution du cours d'eau  
 Problème de salubrité publique

Eaux vannes: Collecteur, puis rejet dans la Valloirette  
 Impact: Pollution du cours d'eau  
 Problème de salubrité publique

### Observation

### Conformité

Conforme à la norme DUT 64,1        
 Non conforme à la norme DUT 64,1:     

Priorité de réhabilitation: \_\_\_\_\_  
 Urgent        
 Urgence moyenne        
 Non urgent     



Commune:	Valloire	Affaire:	CY00700	Technicien:	SBG	Date:	
----------	----------	----------	---------	-------------	-----	-------	--

### Localisation



Lieu dit : La Rivine

Référence cadastrale: \_\_\_\_\_

### Parcelle

Surface: \_\_\_\_\_

Pente: \_\_\_\_\_

Nappe: \_\_\_\_\_

Périmètre de protection: \_\_\_\_\_

Aptitude du sol à l'ANC: \_\_\_\_\_

Zonage d'assainissement: \_\_\_\_\_

### Bâtiment

Année de construction: \_\_\_\_\_

Type: \_\_\_\_\_

Nombre de pièces principales: \_\_\_\_\_

Piscine, jacuzzi: \_\_\_\_\_

Alimentation en eau potable: \_\_\_\_\_

### Usagers

Propriétaire:       Locataire:

Nom: Kizniewicz

Prénom: Wladimir

Téléphone: 02-54-96-16-01

Adresse: 38 route de Selles Saint Denis

Code postal: 41210      Ville: Marcilly en Gault

Durée d'occupation annuelle: \_\_\_\_\_ mois

Nombres d'usager mini: \_\_\_\_\_ maxi: \_\_\_\_\_

Consommation annuelle d'eau potable: \_\_\_\_\_ m<sup>3</sup>

Activité professionnelle au domicile: \_\_\_\_\_ aucune

### Niveau de satisfaction pour l'assainissement

Satisfait       Peu satisfait

Mécontent

Cause : \_\_\_\_\_

### Remarque

Ne se déplace pas à la rivine durant la période d'enquête.

Présence d'une fontaine (source) dans le hameau.

# Diagnostic de l'installation d'assainissement non collectif

28

**Commune:** Valloire      **Affaire:** CY00700      **Technicien:** SBG      **Date:** 0-janv-00

## Assainissement de l'eau pluviale

Destination des eaux pluviales: \_\_\_\_\_  
 Année de réalisation: \_\_\_\_\_

### Prétraitement

Type:		
Nombre:		
Dimensionnement:		
Source des eaux:		
Ventilation:		
Année de construction:		
État:		
Fonctionnement:		
Accessibilité:		
Fréquence des vidanges:		
Dernière vidange:		

EM = Eaux ménagères      EP = Eau pluviale  
 EV= Eaux vannes

### Traitement

Type:		
Nombre:		
Dimensionnement:		
Source des eaux:		
Ventilation:		
Année de construction:		
État:		
Fonctionnement:		
Accessibilité:		
Fréquence des vidanges:		
Dernière vidange:		

## Evacuation et Impact

Eaux pluviales: Collecteur, puis rejet dans la Valloirette  
 Impact: \_\_\_\_\_

Eaux ménagères: Collecteur, puis rejet dans la Valloirette  
 Impact: \_\_\_\_\_

Eaux vannes: Collecteur, puis rejet dans la Valloirette  
 Impact: \_\_\_\_\_

## Observation

## Conformité

Conforme à la norme DUT 64,1        
 Non conforme à la norme DUT 64,1:     

Priorité de réhabilitation: \_\_\_\_\_  
 Urgent        
 Urgence moyenne        
 Non urgent     





Commune:	Valloire	Affaire:	CY00700	Technicien:	SBG	Date:	7-août-07
----------	----------	----------	---------	-------------	-----	-------	-----------

### Localisation



Lieu dit : La Rivine  
 Référence cadastrale: 189

### Parcelle

Surface: Insuffisante  
 Pente: 15%  
 Nappe: -  
 Périmètre de protection: -  
 Aptitude du sol à l'ANC: Bonne  
 Zonage d'assainissement: Non collectif

### Bâtiment

Année de construction:  
 Type: Maison individuelle  
 Nombre de pièces principales: 3  
 Piscine, jacuzzi: -  
 Alimentation en eau potable: Service communal

### Usagers

Propriétaire:       Locataire:

Nom: Retornaz  
 Prénom: Yvette

Téléphone: 04-79-59-05-30

Adresse: la Rivine  
 Code postal: 73450      Ville: Valloire

Durée d'occupation annuelle: 12 mois  
 Nombres d'usager mini: 1      maxi: 8  
 Consommation annuelle d'eau potable: 27 m<sup>3</sup>  
 Activité professionnelle au domicile: aucune

### Niveau de satisfaction pour l'assainissement

Satisfait       Peu satisfait   
 Mécontent   
 Cause : pollution

### Remarque

Présence d'une fontaine (source) dans le hameau.

# Diagnostic de l'installation d'assainissement non collectif

29

**Commune:** Valloire      **Affaire:** CY00700      **Technicien:** SBG      **Date:** 7-août-07

## Assainissement de l'eau pluviale

Destination des eaux pluviales: \_\_\_\_\_  
 Année de réalisation: \_\_\_\_\_

### Prétraitement

Type:	Pas de prétraitement	
Nombre:		
Dimensionnement:		
Source des eaux:		
Ventilation:		
Année de construction:		
État:		
Fonctionnement:		
Accessibilité:		
Fréquence des vidanges:		
Dernière vidange:		

EM = Eaux ménagères      EP = Eau pluviale  
 EV= Eaux vannes

### Traitement

Type:	Pas de traitement	
Nombre:		
Dimensionnement:		
Source des eaux:		
Ventilation:		
Année de construction:		
État:		
Fonctionnement:		
Accessibilité:		
Fréquence des vidanges:		
Dernière vidange:		

## Evacuation et Impact

Eaux pluviales: Collecteur, puis rejet dans la Valloirette  
 Impact: Pollution du cours d'eau

Eaux ménagères: Collecteur, puis rejet dans la Valloirette  
 Impact: Pollution du cours d'eau  
 Problème de salubrité publique

Eaux vannes: Collecteur, puis rejet dans la Valloirette  
 Impact: Pollution du cours d'eau  
 Problème de salubrité publique

### Observation

### Conformité

Conforme à la norme DUT 64,1        
 Non conforme à la norme DUT 64,1:     

Priorité de réhabilitation: \_\_\_\_\_  
 Urgent        
 Urgence moyenne        
 Non urgent     



Commune:	Valloire	Affaire:	CY00700	Technicien:	SBG	Date:	7-août-07
----------	----------	----------	---------	-------------	-----	-------	-----------

### Localisation



Lieu dit : La Rivine  
 Référence cadastrale: 195

### Parcelle

Surface: Insuffisante  
 Pente: 15%  
 Nappe: -  
 Périmètre de protection: -  
 Aptitude du sol à l'ANC: Bonne  
 Zonage d'assainissement: Non collectif

### Bâtiment

Année de construction:  
 Type: Maison individuelle  
 Nombre de pièces principales: 5  
 Piscine, jacuzzi: -  
 Alimentation en eau potable: Service communal

### Usagers

Propriétaire:       Locataire:

Nom: Leoper Jeny  
 Prénom: Catherine

Téléphone: 06-24-48-34-76

Adresse: 121 av. de Gravelle  
 Code postal: 94410      Ville: St Maurice

Durée d'occupation annuelle: 6 semaines  
 Nombres d'usager mini: 2      maxi: 8  
 Consommation annuelle d'eau potable: <30 m<sup>3</sup>  
 Activité professionnelle au domicile: aucune

### Niveau de satisfaction pour l'assainissement

Satisfait       Peu satisfait   
 Mécontent   
 Cause : Nuisance olfactive occasionnelle

### Remarque



# Diagnostic de l'installation d'assainissement non collectif

30

**Commune:** Valloire      **Affaire:** CY00700      **Technicien:** SBG      **Date:** 7-août-07

## Assainissement de l'eau pluviale

Destination des eaux pluviales: \_\_\_\_\_  
 Année de réalisation: \_\_\_\_\_

### Prétraitement

Type:	Fosse toutes eaux	Préfiltre
Nombre:	1	1
Dimensionnement:	3000 l	
Source des eaux:	EV+EM	EV+EM
Ventilation:	oui	
Année de construction:	1999	1999
État:		Intégré à la Fosse
Fonctionnement:	Odeur	
Accessibilité:	non	non
Fréquence des vidanges:		
Dernière vidange:		

EM = Eaux ménagères      EP = Eau pluviale  
 EV= Eaux vannes

### Traitement

Type:	Pas de traitement	
Nombre:		
Dimensionnement:		
Source des eaux:		
Ventilation:		
Année de construction:		
État:		
Fonctionnement:		
Accessibilité:		
Fréquence des vidanges:		
Dernière vidange:		

## Evacuation et Impact

Eaux pluviales: Collecteur, puis rejet dans la Valloirette  
 Impact: Pollution du cours d'eau

Eaux ménagères: Collecteur, puis rejet dans la Valloirette  
 Impact: Pollution du cours d'eau  
 Problème de salubrité publique

Eaux vannes: Collecteur, puis rejet dans la Valloirette  
 Impact: Pollution du cours d'eau  
 Problème de salubrité publique

### Observation

Présence d'une fontaine (source) dans le hameau.

### Conformité

Conforme à la norme DUT 64,1        
 Non conforme à la norme DUT 64,1:     

Priorité de réhabilitation: \_\_\_\_\_  
 Urgent        
 Urgence moyenne        
 Non urgent     



Commune: Valloire      Affaire: CY00700      Technicien: SBG      Date: 9-juil-07

## Localisation



Lieu dit : La Rivine  
Référence cadastrale: 203

## Parcelle

Surface: Insuffisante  
Pente: 15%  
Nappe: -  
Périmètre de protection: -  
Aptitude du sol à l'ANC: Bonne  
Zonage d'assainissement: Non collectif

## Bâtiment

Année de construction: 1649  
Type: Maison mitoyenne  
Nombre de pièces principales: 6  
Piscine, jacuzzi: -  
Alimentation en eau potable: Service communal

## Usagers

Propriétaire:       Locataire:   
Nom: Magnin  
Prénom: Leon  
Téléphone: 04-79-83-32-96  
Adresse: La Rivine  
Code postal: 73450      Ville: Valloire  
Durée d'occupation annuelle: 12 mois  
Nombres d'usager mini: 5      maxi:  
Consommation annuelle d'eau potable: 150 m<sup>3</sup>  
Activité professionnelle au domicile: aucune

## Niveau de satisfaction pour l'assainissement

Satisfait       Peu satisfait   
Mécontent   
Cause :  
\_\_\_\_\_

## Remarque

Présence d'une source pérenne, potable selon les habitants.

# Diagnostic de l'installation d'assainissement non collectif

31

<b>Commune:</b>	Valloire	<b>Affaire:</b>	CY00700	<b>Technicien:</b>	SBG	<b>Date:</b>	9-juil-07
-----------------	----------	-----------------	---------	--------------------	-----	--------------	-----------

## Assainissement de l'eau pluviale

Destination des eaux pluviales: \_\_\_\_\_  
 Année de réalisation: \_\_\_\_\_

### Prétraitement

Type:	Pas de prétraitement	
Nombre:		
Dimensionnement:		
Source des eaux:		
Ventilation:		
Année de construction:		
État:		
Fonctionnement:		
Accessibilité:		
Fréquence des vidanges:		
Dernière vidange:		

EM = Eaux ménagères                      EP = Eau pluviale  
 EV= Eaux vannes

### Traitement

Type:	Pas de traitement	
Nombre:		
Dimensionnement:		
Source des eaux:		
Ventilation:		
Année de construction:		
État:		
Fonctionnement:		
Accessibilité:		
Fréquence des vidanges:		
Dernière vidange:		

## Evacuation et Impact

Eaux pluviales: Collecteur, puis rejet dans la Valloirette  
 Impact: Pollution du cours d'eau

Eaux ménagères: Collecteur, puis rejet dans la Valloirette  
 Impact: Pollution du cours d'eau  
 Problème de salubrité publique

Eaux vannes: Collecteur, puis rejet dans la Valloirette  
 Impact: Pollution du cours d'eau  
 Problème de salubrité publique

### Observation

### Conformité

Conforme à la norme DUT 64,1                        
 Non conforme à la norme DUT 64,1:                     

Priorité de réhabilitation: \_\_\_\_\_  
 Urgent                        
 Urgence moyenne                        
 Non urgent                     



Commune:	Valloire	Affaire:	CY00700	Technicien:	SBG	Date:	9-juil-07
----------	----------	----------	---------	-------------	-----	-------	-----------

### Localisation



Lieu dit :	La Rivine
Référence cadastrale:	1123

### Parcelle

Surface:	Insuffisante
Pente:	15%
Nappe:	-
Périmètre de protection:	-
Aptitude du sol à l'ANC:	Bonne
Zonage d'assainissement:	Non collectif

### Bâtiment

Année de construction:	1649
Type:	Maison mitoyenne
Nombre de pièces principales:	7
Piscine, jacuzzi:	-
Alimentation en eau potable:	Service communal

### Usagers

Propriétaire: <input checked="" type="checkbox"/>	Locataire: <input type="checkbox"/>
Nom: Rignot	
Prénom: Claude	
Téléphone: 04-50-46-81-12	
Adresse:	
Code postal: 74450	Ville: Cuvat
Durée d'occupation annuelle: 6 mois	
Nombres d'usager mini: 2	maxi: 12
Consommation annuelle d'eau potable: 50 m <sup>3</sup>	
Activité professionnelle au domicile: aucune	

### Niveau de satisfaction pour l'assainissement

Satisfait <input checked="" type="checkbox"/>	Peu satisfait <input type="checkbox"/>
Mécontent <input type="checkbox"/>	
Cause :	

### Remarque

Présence d'une source pérenne, potable selon les habitants.

# Diagnostic de l'installation d'assainissement non collectif

32

**Commune:** Valloire      **Affaire:** CY00700      **Technicien:** SBG      **Date:** 9-juil-07

Assainissement de l'eau pluviale		
Destination des eaux pluviales: _____		
Année de réalisation: _____		
Prétraitement		
Type:	Pas de prétraitement	
Nombre:		
Dimensionnement:		
Source des eaux:		
Ventilation:		
Année de construction:		
État:		
Fonctionnement:		
Accessibilité:		
Fréquence des vidanges:		
Dernière vidange:		
EM = Eaux ménagères                      EP = Eau pluviale EV= Eaux vannes		
Traitement		
Type:	Pas de traitement	
Nombre:		
Dimensionnement:		
Source des eaux:		
Ventilation:		
Année de construction:		
État:		
Fonctionnement:		
Accessibilité:		
Fréquence des vidanges:		
Dernière vidange:		

Evacuation et Impact	
Eaux pluviales:	Collecteur, puis rejet dans la Valloirette
Impact:	Pollution du cours d'eau
Eaux ménagères:	Collecteur, puis rejet dans la Valloirette
Impact:	Pollution du cours d'eau Problème de salubrité publique
Eaux vannes:	Collecteur, puis rejet dans la Valloirette
Impact:	Pollution du cours d'eau Problème de salubrité publique
Observation	
Présence d'une source pérenne, potable selon les habitants.	
Conformité	
Conforme à la norme DUT 64,1	<input type="checkbox"/>
Non conforme à la norme DUT 64,1:	<input checked="" type="checkbox"/>
Priorité de réhabilitation:	
Urgent	<input checked="" type="checkbox"/>
Urgence moyenne	<input type="checkbox"/>
Non urgent	<input type="checkbox"/>





Commune:	Valloire	Affaire:	CY00700	Technicien:	SBG	Date:	9-juil-07
----------	----------	----------	---------	-------------	-----	-------	-----------

### Localisation



Lieu dit : La Rivine  
 Référence cadastrale: 207-208

### Parcelle

Surface: Suffisante  
 Pente: 30%  
 Nappe: -  
 Périmètre de protection: -  
 Aptitude du sol à l'ANC: Bonne  
 Zonage d'assainissement: Non collectif

### Bâtiment

Année de construction: 1930  
 Type: Maison individuelle  
 Nombre de pièces principales: 3  
 Piscine, jacuzzi: -  
 Alimentation en eau potable: Service communal

### Usagers

Propriétaire:       Locataire:

Nom: Garino  
 Prénom: Gérard

Téléphone: 04-79-05-15-40

Adresse: 139 rue de la charmette  
 Code postal: 73500      Ville: Modane

Durée d'occupation annuelle: 3 semaines  
 Nombres d'usager mini: 2      maxi: 10  
 Consommation annuelle d'eau potable: 8 m<sup>3</sup>  
 Activité professionnelle au domicile: aucune

### Niveau de satisfaction pour l'assainissement

Satisfait       Peu satisfait   
 Mécontent   
 Cause : \_\_\_\_\_

### Remarque

Présence d'une fontaine (source) dans le hameau.



# Diagnostic de l'installation d'assainissement non collectif

33

<b>Commune:</b>	Valloire	<b>Affaire:</b>	CY00700	<b>Technicien:</b>	SBG	<b>Date:</b>	9-juil-07
-----------------	----------	-----------------	---------	--------------------	-----	--------------	-----------

Assainissement de l'eau pluviale		
Destination des eaux pluviales: _____		
Année de réalisation: _____		
Prétraitement		
Type:	Pas de prétraitement	
Nombre:		
Dimensionnement:		
Source des eaux:		
Ventilation:		
Année de construction:		
État:		
Fonctionnement:		
Accessibilité:		
Fréquence des vidanges:		
Dernière vidange:		
EM = Eaux ménagères                      EP = Eau pluviale EV= Eaux vannes		
Traitement		
Type:	Pas de traitement	
Nombre:		
Dimensionnement:		
Source des eaux:		
Ventilation:		
Année de construction:		
État:		
Fonctionnement:		
Accessibilité:		
Fréquence des vidanges:		
Dernière vidange:		

Evacuation et Impact	
Eaux pluviales:	Collecteur, puis rejet dans la Valloirette
Impact:	Pollution du cours d'eau
Eaux ménagères:	Collecteur, puis rejet dans la Valloirette
Impact:	Pollution du cours d'eau Problème de salubrité publique
Eaux vannes:	Collecteur, puis rejet dans la Valloirette
Impact:	Pollution du cours d'eau Problème de salubrité publique
Observation	
Conformité	
Conforme à la norme DUT 64,1	<input type="checkbox"/>
Non conforme à la norme DUT 64,1:	<input checked="" type="checkbox"/>
Priorité de réhabilitation:	
Urgent	<input checked="" type="checkbox"/>
Urgence moyenne	<input type="checkbox"/>
Non urgent	<input type="checkbox"/>



**Commune:** Valloire      **Affaire:** CY00700      **Technicien:** SBG      **Date:** 16-août-07

### Localisation



Lieu dit : La Rivine

Référence cadastrale: 158

### Parcelle

Surface: Insuffisante

Pente: 15%

Nappe: -

Périmètre de protection: -

Aptitude du sol à l'ANC: Bonne

Zonage d'assainissement: Non collectif

### Bâtiment

Année de construction: 1983

Type: Maison individuelle

Nombre de pièces principales: 11

Piscine, jacuzzi: -

Alimentation en eau potable: Service communal

### Usagers

Propriétaire:       Locataire:

Nom: Loeper

Prénom: Denis

Téléphone: 04-79-85-55-04

Adresse: 295 route de la Bemaz

Code postal: 73230      Ville: St alban leysse

Durée d'occupation annuelle: 4 mois

Nombres d'usager mini: 2      maxi: 25

Consommation annuelle d'eau potable: 70 m<sup>3</sup>

Activité professionnelle au domicile: aucune

### Niveau de satisfaction pour l'assainissement

Satisfait       Peu satisfait

Mécontent

Cause :

### Remarque

# Diagnostic de l'installation d'assainissement non collectif

34

**Commune:** Valloire      **Affaire:** CY00700      **Technicien:** SBG      **Date:** 16-août-07

## Assainissement de l'eau pluviale

Destination des eaux pluviales: \_\_\_\_\_  
 Année de réalisation: \_\_\_\_\_

### Prétraitement

Type:	Fosse toutes eaux	
Nombre:	1	
Dimensionnement:	6000 L	
Source des eaux:	EV+EM	
Ventilation:	Oui	
Année de construction:	1969	
État:	Cuve en Ciment	
Fonctionnement:	RAS	
Accessibilité:	Oui	
Fréquence des vidanges:	-	
Dernière vidange:	1984	

EM = Eaux ménagères      EP = Eau pluviale  
 EV= Eaux vannes

### Traitement

Type:	Puit Perdu	
Nombre:	1	
Dimensionnement:	-	
Source des eaux:	EP	
Ventilation:	-	
Année de construction:	1984	
État:	-	
Fonctionnement:	RAS	
Accessibilité:	Non	
Fréquence des vidanges:	-	
Dernière vidange:	2000	

## Evacuation et Impact

Eaux pluviales: Collecteur, puis rejet dans la Valloirette  
 Impact: Pollution du cours d'eau

Eaux ménagères: Collecteur, puis rejet dans la Valloirette  
 Impact: Pollution du cours d'eau  
 Problème de salubrité publique

Eaux vannes: Collecteur, puis rejet dans la Valloirette  
 Impact: Pollution du cours d'eau  
 Problème de salubrité publique

### Observation

Présence d'une fontaine (source) dans le hameau.

### Conformité

Conforme à la norme DUT 64,1        
 Non conforme à la norme DUT 64,1:     

Priorité de réhabilitation: \_\_\_\_\_  
 Urgent        
 Urgence moyenne        
 Non urgent     

